العميل : مؤسسة الأرض الجديدة للتجارة والتصدير
من تاريخ : 2001/01/01 إلى تاريخ : 2001/12/31
العنوان : غزة \ شارع الجلاء
مقابل مدرسة الشيخان الثانوية
2347701\ص\2827955\ص\2347701

رقم الحساب : 214 000536/ 02 031 (دائن) عملة الحساب دولار امريكي

التاريخ	البيان	مدين	دائن	الرصيد
2001/05/1	حوالة واردة	1988.000	300020013222	191.500
2001/05/2	حوالة واردة	1427.000	000020013223	109764.500
2001/05/1	حوالة صادرة	1100.000	000320013232	99264.500
2001/05/2	شيك واردة	667.000	000020013231	98597.500
2001/05/1	شيك واردة	6746.000	000070013234	92851.500
2001/05/1	حوالة واردة	724.000	000020013228	92127.500
2001/05/1	حوالة صادرة	150.000	000320013242	91977.500
2001/05/1	شيك واردة	500.000	000020013237	91177.500
2001/05/1	شيك واردة	600.000	000020013238	90577.500
2001/05/1	شيك واردة	300.000	000020013240	90277.500
2001/05/1	شيك واردة	100.000	000020013244	90177.500
2001/05/1	شيك واردة	100.000	000020013245	90077.500
2001/05/1	شيك واردة	250.000	000020013235	89827.500
2001/05/1	شيك واردة	1000.000	000020013236	88827.500
2001/05/1	شيك واردة	500.000	000020013239	88327.500
2001/05/1	شيك واردة	300.000	000020013243	88027.500
2001/05/1	شيك واردة	75.000	000020013246	87952.500
2001/05/1	عمولة اذاعة حوالة	.500		87952.000
2001/06/0	شيك واردة	121.000	000020013234	87831.000
2001/06/0	شيك واردة	150.000	000020013241	87681.000
2001/06/0	شيك راجع	90.000	000020013247	87771.000
2001/06/0	شيك واردة	118.000	000020013240	87653.000
2001/06/1	شيك محول الى فرع رقم	500.000	20013249/0	87073.000
2001/06/1	شيك صادرة	2000.000	000020013250	85073.000
2001/06/1	حوالة صادرة		2200101670 192398.000	217471.000
2001/06/2	شيك واردة	1231.000	000020013252	216190.000
2001/06/2	شيك واردة	6000.000	000020013253	210190.000
2001/06/2	اعتماد مواصلة	107606.000	1200100985	102584.000
2001/06/2	شيك راجعة	378.000	000020013254	102206.000
2001/06/2	حوالة صادرة		2200101672 48130.000	54076.000
2001/06/2	شيك محول الى فرع رقم	9913.000	20013261/0	44163.000
2001/06/2	شيك واردة	3000.000	000020013257	41163.000
2001/06/2	شيك واردة	7000.000	000020013259	34163.000
2001/06/2	شيك راجع	3000.000	20013259/	37163.000
2001/06/2	شيك محول الى فرع رقم	496.000	20013262/0	36667.000
2001/06/2	شيك واردة	3000.000	000020013256	33667.000
2001/06/2	شيك واردة	75.000	000020013260	33592.000
2001/06/2	عمولة اذاعة حوالة	.500		33592.500
2001/07/0	رواتب موظفي المؤسسة	6000.000		27592.500
2001/07/0	شيك راجعة	690.000	000020013271	26902.500
2001/07/0	شيك واردة	1700.000	000020013270	25202.500
2001/07/0	تحويل داخلي	53303.450		71505.050
2001/07/0	شيك واردة	275.000	000020013269	71780.050
2001/07/0	شيك واردة	1398.000	000020013264	69672.050

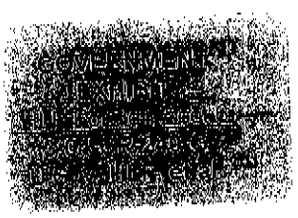

HLFCAB000557

Bate# HLFCAB000557

Deposit system Cairo Amman-Islamic Gaza Date: 12/20/2004
Typed for the clients account according to the ID number Time: 12:01:21
Page: 00005

Client: Holy Land Foundation for Relief and Development
From date: 1/1/2001 Till date: 12/31/2001
Address: Gaza - al-Jala' Street
Across from the Young Men Christian Association [YMCA]
Phone: 2827955 Fax: 2847701
Account No. 001 0005957 03 2111 814 Cash deposits in US Dollar

---

Date	Details		Debit	Credit	Balance
5/20/2001	Incoming check	000020013222	1988.000		102191.500
5/20/2001	Incoming check	000020013223	1437.000		100754.500
5/23/2001	Drawn check	000020013232	1100.000		99654.500
5/24/2001	Incoming check	000020013231	657.000		98997.500
5/24/2001	Incoming check	000020013233	66946.000		32051.500
5/27/2001	Incoming check	000020013228	224.000		31827.500
5/29/2001	Drawn check	000020013242	150.000		31677.500
5/29/2001	Drawn check	000020013237	500.000		31177.500
5/29/2001	Drawn check	000020013238	500.000		30677.500
5/29/2001	Drawn check	000020013240	300.000		30377.500
5/29/2001	Drawn check	000020013244	100.000		30277.500
5/29/2001	Drawn check	000020013245	100.000		30177.500
5/31/2001	Incoming check	000020013235	250.000		29927.500
5/31/2001	Incoming check	000020013236	1000.000		28927.500
5/31/2001	Incoming check	000020013239	500.000		28427.500
5/31/2001	Incoming check	000020013243	300.000		28127.500
5/31/2001	Incoming check	000020013246	75.000		28052.500
5/31/2001	Account administration fee		.500		28052.000
6/02/2001	Incoming check	000020013234	121.000		27931.000
6/03/2001	Incoming check	000020013241	150.000		27781.000
6/06/2001	Drawing check#	000020013247	90.000		27691.000
6/09/2001	Incoming check	000020013248	118.000		27573.000
6/17/2001	Check cashed by Fax/No	20013249	500.000		27073.000
6/18/2001	Drawn check	000020013253	2000.000		25073.000
6/19/2001	Wire payment	2200101660		192398.000	217471.000
6/20/2001	Incoming check	000020013252	1281.000		216190.000
6/21/2001	Incoming check	000020013250	6000.000		210190.000
6/25/2001	Issued wire	1200100985	109606.000		100584.000
6/26/2001	Drawn check	000020013254	300.000		100284.000
6/27/2008	Wire payment	2200101672		48130.000	148414.000
6/28/2001	Check cashed by Fax	20013261	3913.000		144501.000
6/28/2001	Incoming check	000020013257	3000.000		141501.000
6/28/2001	Incoming check	000020013258	3000.000		138501.000
6/30/2001	Clearing	20013259	3000.000		135501.000

Bate# HLFCAB000557 Continued

6/30/2001	Check cashed by Fax	20013262	1496.000	134005.000
6/30/3001	Incoming check	000020013256	3000.000	131005.000
6/30/2001	Incoming check	000020013260	96.000	130909.000
6/30/2001	Account administration fee		.500	130908.500
7/02/2001	Foundation employees salaries		4300.000	126608.500
7/03/2001	Drawn check	000020013271	600.000	126008.500
7/03/2001	Drawn check	000020013270	1200.000	124808.500
7/03/2001	Internal transfer		53303.450	71505.050
7/04/2001	Incoming check	000020013269	235.000	71270.050
7/05/2001	Drawn check	000020013264	1398.000	69872.050

العميل : مؤسسة الإرث الحضاري للإغاثة والتنمية
من تاريخ : 2001/01/01 نهاية تاريخ : 2001/12/31
العملة : غزة \ شارع الجلاء
ملاحظات خصومة الشحنات البيومترية
ص\2827956\شاكر\2847701
رقم الحساب : 818 2111 03 0005957 001 وكالة غزة الرئيسي

التاريخ	البيان	مدين	دائن	الرصيد
2001/10/29	ايداع حوالة : 1200101051	40000.000		40471.650
2001/10/29	ايداع حوالة : 1200101052	20000.000		9471.550
2001/10/30	فروة بنكي الضفة الجاسوسيين	1070.000		8401.550
2001/10/31	عمولة ادارة حساب	.500		8399.050
2001/11/01	سحب شيك 0000300110532	1134.480		7264.570
2001/11/01	سحب شيك 0000200163528	150.000		7113.570
2001/11/05	شيك وارد 0000200163951	1794.000		5319.570
2001/11/18	سحب شيك 0000200163535	1000.000		4319.570
2001/11/18	تسديد حوالة 2300101888		96995.000	101314.570
2001/11/19	عمولة ح و 2700101888	3.000		101311.570
2001/11/19	تحويل/من فرع شارع الكرمل		10000.000	111311.570
2001/11/21	ايداع شيك مصدق رقم/20016354	50000.000		61311.570
2001/11/22	تسديد حوالة 2200101897		132393.000	193704.570
2001/11/22	عمولة ح و 2200101897	3.000		193701.570
2001/11/24	صرف شيك سفاريج 11/21 مدى رقم/2	50000.000		143701.570
2001/11/24	شيك وارد 0000200163541		50000.000	193701.570
2001/11/26	سحب شيك 0000200163565	20000.000		173701.570
2001/11/27	سحب شيك 0000200163555	1400.000		152401.570
2001/11/27	راتب شهر	4958.000		147443.570
2001/11/29	ايداع حوالة : 1200101107	46230.000		101213.570
2001/11/29	عمولة ادارة حساب	.500		101212.070
2001/12/01	سحب شيك 0000200163559	990.000		100321.070
2001/12/02	شيك وارد 0000200163567	50000.000		50321.070
2001/12/03	شيك وارد 0000200163550	3375.000		46946.070
2001/12/05	سحب شيك 0000700163665	1500.000		45446.070
2001/12/05	سحب شيك 0000200163666	1500.000		43946.070
2001/12/05	سحب شيك 0000200163674	792.000		43154.070
2001/12/05	سحب شيك 0000200163644	3000.000		40154.070
2001/12/05	سحب شيك 0000200163673	600.000		39554.070
2001/12/05	سحب شيك 0000200163663	7357.000		32197.070
2001/12/05	سحب شيك 0000200163698	2500.000		29697.070
2001/12/05	سحب شيك 0000200163688	3000.000		26697.070
2001/12/05	راتب موظفين الضفة	4950.000		21747.070
2001/12/05	شيك وارد 0000200163660	20000.000		1747.070
2001/12/09	شيك وارد 0000200163670	1563.000		184.070
2001/12/13	سحب شيك 0000200163705	150.000		34.070
2001/12/31	عمولة ادارة حساب	.500		33.570
	الحركات :	1369205.430	1399272.000	33.570

HLFCAB000561

Bate# HLFCAB000561

Deposit system Cairo Amman-Islamic Gaza Date: 12/20/2004
Typed for the clients account according to the ID number Time: 12:01:21
Page: 00009

Client: Holy Land Foundation for Relief and Development
From date: 1/1/2001 Till date: 12/31/2001
Address: Gaza - al-Jala' Street
Across from the Young Men Christian Association [YMCA]
Phone: 2827955 Fax: 2847701
Account No. 001 0005957 03 2111 814 Cash deposits in American Dollars

---

Date	Details	Debit	Credit	Balance
10/29/2001	Issued wire: 1200101081	40000.000		29471.550
10/29/2001	Issued wire: 1200101082	20000.000		9471.550
10/30/2001	University students' grants expense	1073.000		8398.550
10/31/2001	Account administration fee	.500		8398.050
11/01/2001	Drawn check 000030110532	1134.480		7263.570
11/01/2001	Drawn check 000020016352	150.000		7113.570
11/05/2001	Incoming check 000020016351	1794.000		5319.570
11/18/2001	Drawn check 000020016353	1000.000		4319.570
11/18/2001	Wire payment 2200101888		96995.000	101314.570
11/18/2001	I.W. commission 2200101888	3.000		101311.570
11/18/2001	Transfer from the Jerusalem St. branch		710000.000	
111311.570				
11/21/2001	Issuing certified check No. 20016354	50000.000		61311.570
11/22/2001	Wire payment 2200101897		112493.000	173804.570
11/22/2001	I.W. commission 2200101897	3.000		173801.570
11/24/2001	Reverse entry on 11/21 check No.2		50000.000	223801.570
11/24/2001	Incoming check 000020016354	50000.000		173801.570
11/26/2001	Drawn check 000020016355	20000.000		153801.570
11/27/2001	Drawn check 000020016356	1400.000		152401.570
11/27/2001	One month's salary	4950.000		147451.570
11/29/2001	Issued wire 1200101107	46230.000		101221.570
11/29/2001	Account administration fee	.500		101221.070
12/01/2001	Drawn check 000020016359	900.000		100321.070
12/02/2001	Incoming check 00020016357	50000.000		50321.070
12/03/2001	Incoming check 000020016358	3375.000		46946.070
12/05/2001	Drawn check 000020016365	1500.000		45446.070
12/05/2001	Drawn check 000020016366	1500.000		43946.070
12/05/2001	Drawn check 000020016362	792.000		43154.070
12/05/2001	Drawn check 000020016364	3000.000		40154.070
12/05/2001	Drawn check 000020016367	600.000		39554.070
12/05/2001	Drawn check 000020016363	7357.000		32197.070

Bate# HLFCAB000561 Continued

12/05/2001	Drawn check	000020016369	2500.000		29697.070
12/05/2001	Drawn check	000020016368	3000.000		26697.070
12/05/2001	Foundation's employees salaries		4950.000		21747.070
12/05/2001	Incoming check	000020016360	20000.000		1747.070
12/09/2001	Incoming check	000020016361	1563.000		184.070
12/13/2001	Drawn check	000020016370	150.000		34.070
12/31/2001	Account administration fee		.500		33.570
	Totals		399238.430	1399272.000	33.570

بسم الله الرحمن الرحيم

بنك القاهرة عمان

المعاملات الاسلامية

فرع .....

طلب فتح حساب - جاري

تحية طيبة وبعد،،

بعد الاطلاع على الأحكام والانظمة الخاصة ببنك القاهرة عمان/ فروع المعاملات الاسلامية ، وعلى الشروط المعلنة لتعامل هذه الفروع والتزامها المطلق باجتناب الربا - في الاخذ والاعطاء - فأنني / فأننا أرجو / نرجو فتح حساب لديكم حسب البيانات التالية :

- الاسم الكامل .....
- الجنسية .....
- رقم جواز السفر او الهوية .....
- مكان الاصدار وتاريخه .....
- المهنـــة .....
- العنوان البريدي .....
- عنوان المنزل .....

وانني /واننا - اوافق / نوافق على الشروط الخاصة بالحساب المطلوب فتحه والمبينة على ظهره وتكون أنظمة فروع المعاملات الاسلامية وتعليماتها التي تسير عليها في تعاملها ملزمة لي / لنا في سائر المعاملات الجارية معها .

رقم الحساب

النوع

توقيع صاحب الحساب

لاستعمال الادارة

رقم الحساب( ) اشارة الموافقة على فتح الحساب المطلوب

المفتوح

تم استيفاء الوثائق المطلوبه :

- بطاقات التوقيع
- صورة عن وثيقة اثبات الشخصية

توقيع منظم المعاملة

توقيع المراقب

توقيع مدير الفرع

HLFCAB000585

HLFCAB000565

In the name of God, the Beneficent, the Merciful

[Logo]

Cairo Amman Bank
Islamic Transactions
Branch: Gaza

Request to Open an Account – Checking

Greetings, now then:

After examining the rules and systems specific to the Cairo Amman Bank / Islamic Transactions Branches, and according to the stated conditions for interacting with these branches, and the absolute requirement to avoid usury – in taking and giving – I/We would like to open an account with you, according to the following information:

- Full Name: The Holy Land Foundation for Relief and Development
- Nationality: Egyptian
- Passport or ID number: Business License Number QR002/F
- Place of and Date of Issuance: Gaza 8/25/1998
- Occupation: Non profit sector Tel / 2827955
- Postal Address: Gaza, Al-Jala' Street, facing the YMCA Fax / 2847701
- Home Address:

And I/We agree to the specific conditions of the account requested for opening and spelled out on the back, and they are the rules of the Islamic Transactions Branches and their instructions which guide them in their treatment that are required of me/us in conducting checking transactions with them.

Account number: 5957/1
Type: Checking [UI] + Joint Signature of Account Holder [signatures illegible]

For administrative use Account Number ( ) Indication of agreement to opening requested account

The requested documents have been completed:

- Signature Cards
- A copy of a document confirming identity

Signature of Organizer of the Transaction Supervisor's Signature Branch Manager's Signature
[TN: Signatures illegible]

12/30/2000

الشروط الخاصة بالحسابات الجارية

وهي الحسابات الدائنة التي تكون مهيأة للسحب والايداع بلا قيد ولا شرط وذلك استنادا للأحكام التالية :

١- تكون الأموال المودعة في الحساب الجاري أموالا مفوضة للاستعمال والرد عند الطلب وهي لا تشارك بأية نسبة في أرباح الاستثمار .

٢- يسمح بالسحب من الحساب بموجب شيكات أو أوامر دفع أو طلبات تحويل أو غيرها من وسائل السحب والتصرف بالحساب المستوفية لكافة الشروط المطلوبة قانونا وموقعة حسب بطاقات نماذج التوقيع المحفوظة لدى البنك أو التعليمات المبلغة اليه حسب الأصول لهذا الغرض ، وتعتبر تلك النماذج قانونية ومعتمدة لجميع العمليات العائدة للحساب .

٣- يكون البنك غير ملزما بقبول الشيكات الخطية ، ويلتزم صاحب الحساب باستعمال الشيكات الصادرة عن بنك القاهرة عمان / فروع المعاملات الاسلامية والمسلمة اليه حسب الأصول ، كما ويتعهد صاحب الحساب بابلاغ البنك خطيا حال ضياع أو سرقة أو نقص أي ورقة من أوراق الشيكات المذكورة .

٤ يشترط أن يكون الحساب دائنا وكافيا لمقابلة السحوبات عليه في جميع الأوقات ويكون صاحب الحساب مقيدا بالسحب في حدود مقدار الرصيد الجاهز والمهيأ للأداء ، ولا يحق له أن يسحب ما يزيد عن رصيده الجاهز ولو كان لديه شيكات مودعة لم يتم تحصيل قيمتها حسب طريقة المقاصة الأصولية السائدة .

٥- يحق للبنك ودون الرجوع لصاحب الحساب أن يقيد على الحساب جميع الرسوم والمصاريف والنفقات مهما كان نوعها أو طبيعتها والتي يتم دفعها أو تحملها نيابة عن صاحب الحساب أو تكون ناشئة عن أي معاملة من المعاملات المصرفية المتعلقة بصاحب الحساب .

Conditions Pertaining to Checking Accounts

And they are debit accounts that are intended for withdrawal and deposit with no restriction or condition, and this is based on the following regulations:

1 – Funds deposited in the checking account are fund obligated for use and refund upon demand and they do not participate in any degree in investment profits.

2 – Withdrawal from the account is permitted by checks or money orders or transfer requests or other means of withdrawal or spending from the account that meets all the legally required conditions and signed according to signature exemplar cards kept at the bank or the instructions spelled out on it in accordance with the regulations for this purpose, and these samples are considered legal and accredited for all of the normal operations of the account.

3 – The Bank is not required to accept faulty checks, and the owner of the account must use checks issued by the Cairo Amman Bank / Islamic and Muslim Transactions Branches in accordance with the regulations, and the owner of the account also promises to inform the Bank in writing in case of the loss or theft of any of the aforementioned paper checks.

4 – It is obligatory that the account be debited and be able to accept withdrawals at all times, and the owner of the account is restricted to withdrawing to the extent of the balance available for payment, and he does not have the right to withdraw more that the available balance, and if he has signed checks, that haven't been redeemed in accordance with the prevailing method of clearance.

5 – The Bank has the right, without the permission of the account holder, to charge to the account all fees, costs, and expenses regardless of their type or nature, which have been paid or incurred by a proxy of the account holder or are based on any banking transaction pertaining to the account holder.

٦- لايقبل البنك أوامر وقف الدفع الا اذا تم ذلك من قبل صاحب الحساب خطيا وعلى النموذج المعتمد من قبل البنك والخاص بذلك .

٧- يقوم البنك بدور وكيل تحصيل ولا يتحمل أية مسؤولية بخصوص التحصيل نقدا لأية أوراق مالية تودع لدى البنك للتحصيل ، كما أن قيمة الشيكات وغيرها من الأوراق المالية لا تكون متوفرة للسحب حتى يتم تحصيلها من قبل البنك ، ويحتفظ البنك بحقه بأن يقيد على الحساب قيمة أية ورقة مالية تم قيد قيمتها للحساب [illegible] للتحصيل .

٨- يقوم البنك بارسال كشفا دوريا خاصا بالحساب الى صاحب الحساب [illegible] العنوان المثبت بموجب هذه الشروط يبين حركاته الدائنة والمدينة ، ويوافق صاحب الحساب على اعتبار قيود وحسابات البنك صحيحة وحجة قاطعة [illegible] خلال خمسة عشر يوما من تاريخ ارساله .

٩- لا يترتب على البنك أي مسؤولية أو التزام مهما كان نوعه تجاه صاحب الحساب [illegible] عن أي نقص يحصل بسبب فرض ضرائب على الورادات أو انخفاض في قيمة المبالغ التي تم قيدها بالحساب أو عن عدم توفر تلك المبالغ بسبب قيود على تحويل العملة أو نقلها أو المصادرات أو التحويلات الجبرية أو الحجوزات أيا كان نوعها بنتيجة الاضطرابات الأهلية أو ممارسات السلطات العسكرية أو المغتصبة أو أية أسباب أخرى مهما كان نوعها وطبيعتها طالما كانت خارجة عن ارادة البنك .

HLFCAB000567

11

6 – The Bank does not accept stop-payment orders unless it is done by the account holder in writing, based on the sample [signature] kept by the Bank for this [purpose].

7 – The Bank assumes the role of collection agent and does not accept any responsibility in regard to the collection of cash for any financial notes deposited at the Bank for collection, in addition, the value of checks and other financial notes will not be available for withdrawal, until they are collected by the Bank. The Bank reserves the right to charge to the account the value of any financial note which was charged to the account, and which was not paid when sent for collection.

8 – The Bank sends a special periodic report on the account to the account holder to the established address in accordance with these provisions reporting its credit and debit movements, and the account holder agrees to [il] restrictions and the accounting of the bank is true, and definitive proof [multiple words il] within 15 days of the date it was sent.

9 – The Bank incurs no responsibility or obligation of any kind [multiple il] from any loss occurring because of the imposition of taxes on income or a decrease in the value of the sum that was deposited in the account or from a lack of availability of these sums due to restrictions on the transfer or transport of currency or confiscations or forced transfers or restrictions of any kind as a result of civil unrest or exercises of military or hostile powers or any other reasons of any kind or nature as long as it beyond of the control of the Bank.

[TN: several illegible signatures]

الشروط الخاصة بفتح حساب بالعملة الاجنبية .

السادة بنك القاهرة عمان / فروع المعاملات الاسلامية :

أنا / نحن الموقعين أدناه، نرجو أن تفتحوا لنا في دفاتر البنك حسابا بـ (عملة/) ويشار اليه فيما بعد بالحساب)، وأن تقيدوا فيه أية مبالغ قد تستلمونها من حين لآخر للحساب بالعملة المذكورة وفي مقابل فتحكم الحساب والاحتفاظ به في دفاتركم بمحض حريتكم واختياركم فاننا نوافق على ما يلي :

١-يتم السحب من الحساب فقط بموجب الشيكات الصادرة عنكم أو بناءاً على تعليمات بعملة الحساب المذكورة اعلاه وبناءاً على طلب خطي موجه اليكم أو بناءاً على تعليمات مصدقة، ومن المتفق عليه والمعلوم لدينا بأنه لا يسمح بإجراء سحوبات نقدية من الحساب ، ومع ذلك وفي حالة موافقة البنك، بناءً على طلبنا ومطلق اختياره، بالسماح بالسحوبات النقدية من الحساب، فحينئذ، نتعهد بدفع رسم خدمة على هذه السحوبات بالسعر الذي يقرره البنك، ومن المتفق عليه والمعلوم لدينا بأن نفقات رسوم الخدمات، مهما كان نوعها وطبيعتها، المتعلقة بالسحوبات من الحساب سيتم دفعها من قبلنا بالكامل وفوراً لدى طلبكم ذلك.

-لا يترتب عليكم أية مسؤولية أو التزام تجاهنا ، مهما كان نوعه من أي نقصان ناتج عن فرض ضرائب أو رسوم أو هبوط في قيمة الاموال المقيدة للحساب أو عن عدم توفر هذه الاموال بسبب قيود على تحويل العملة أو نقلها أو مصادرات أو تحويلات جبرية أو حجوزات من أي نوع كان نتيجة الاضطرابات الاهلية أو ممارسة السلطات العسكرية أو المغتصبة أو أية أسباب أخرى مهما كان نوعها تكون خارجة عن ارادتكم، وفي هذه الحالات لا يكون أي فرع من فروع بنك القاهرة عمان المعاملات الاسلامية أو مكاتبه مسؤولاً عن ذلك.

٣-يحق لكم وفي أي وقت من الاوقات وبمحض اختياركم التحلل من التزاماتكم في مواجهتنا بذلك بأن ترسلوا لنا على عنواننا المصرح به شيكا / شيكات من شيكاتكم محرراً لأمرنا بكامل قيمة رصيد الحساب الدائن في حينه وبنفس عملة الحساب مطروحة منه أي التزامات قد تكون علينا في مواجهتكم ودون أن يكون لنا حق الرجوع عليكم كساحبين.

٤-رغما عن أي شيء ورد خلافا لذلك في هذا السند، فانه يحق لكم ، بمحض اختياركم، أن ترفضوا في أي وقت من الاوقات أية وديعة في الحساب، حيث من المفهوم والمتفق عليه أنكم تقبلون الودائع بعملة الحساب فقط اذا رأيتم أن هناك حاجة اليها أو كان في مقدوركم استيعابها.

٥-يدفع هذا الحساب فقط لدى بنك القاهرة عمان/ المعاملات الاسلامية وفي مكان الحساب ويخضع للقوانين والاحكام هنا. هذا وتخضع الحسابات في العملة الاجنبية لمتطلبات الاحتياطي الاجباري المفروضة على بنك القاهرة / عمان المعاملات الاسلامية من قبل السلطات النقدية المختصة لذلك فان أية اجراءات تحدد من قبل تلك السلطات بخصوص سحب بنك القاهرة عمان/ المعاملات الاسلامية لاحتياطه الاجباري يحق للبنك تطبيقها بالتالي على السحوبات من الحساب.

٦-على الرغم مما جاء في البند (١) أعلاه، فانه يحق لكم وبمحض اختياركم أن تقبلوا دفع شيكات مسحوبة عليكم من قبل الموقعين أدناه بعملة غير العملة المفتوح فيها الحساب وفي مثل هذه الحالة يمكنكم قيد ما يعادل قيمة مثل ذلك الشيك/ الشيكات وعلى سعر التحويل المعتمد للشيكات كما هو بتاريخ الدفع على حسابي من أصل قيمة الشيك هذا ومن المتفق عليه بأننا نتحمل كامل مخاطر تذبذب أسعار العملة والفروقات التي قد تنشأ عن اختلاف سعر الصرف الصالح بتاريخ السحب عن ذلك السائد بتاريخ الدفع الفعلي لقيمة كل شيك وانكم لا تتحملوا أي مسؤولية مهما كانت عن أي خسارة قد تلحق بنا.

الاسم الكامل : .....

التوقيـــــع : .....

نوع الحساب : .....

رقم الحساب : .....

HLFCAB000568

In the name of Allah, the Compassionate, the Merciful

Conditions Pertaining to Opening an Account Using Foreign Currency

Gentlemen of the Cairo Amman Bank / Islamic Transactions Branches:

I / We the undersigned, ask you to please open an account on the registers of the Bank in (currency/ $), hereafter referred to as "the Account", and to deposit in it any amounts that may you may receive from time to time for the Account in the specified currency, and in return for your opening the Account and maintaining it in your registers entirely of your own free will and choice, we agree to the following:

1 – Withdrawals from the Account are to be made only by means of checks issued by you or based on instructions, in the aforementioned currency of the Account, and based on a written request to you or based on reliable instructions, and it is agreed upon and known to us that it is not permitted to perform cash withdrawals from the Account. Nevertheless, if the Bank agrees, based on our request and its choice alone, to allow for cash withdrawals from the account, that at that time, we promise to pay a service fee on these withdrawals for a price that the Bank decides, and it is agreed upon and known to us that the costs of service fees, of whatever kind or nature, pertaining to withdrawals from the Account, will be paid by us in full and immediately upon your request.

2 – You do not incur any responsibility or obligation towards us, of any kind, from any loss resulting from the imposition of taxes or fees or a drop in value of the monies deposited in the Account or from the lack of availability of these monies due to restrictions on the transfer or transport of currencies or confiscations or forced transfers or restrictions of any kind that were a result of civil unrest or the exercises of military or hostile powers or any other reasons of any kind that are beyond your control, and in these cases, no branch of the Cairo Amman Bank / Islamic Transactions or its offices will be responsible for that.

3 – You have the right at any time, and entirely of your own choice, to dissolve your obligations toward us, by sending to us at our stated address a check/checks made out to us for the entire value of the balance of the Account payable at the time and in the same currency as the Account minus any obligations that we may owe you, and without us having the right to claim restitution from you as withdrawers.

4 – Despite any thing that appears to the contrary in this document, it is your right and it is entirely your choice to refuse at any time any deposit in the Account, inasmuch it is understood and agreed upon that you accept the deposits in the currency of the Account only, if you have seen that there is a need for them or it was within your ability to handle them.

5 – This Account pays only at the Cairo Amman Bank / Islamic Transactions, and at the place of the Account, and is subject to the laws and regulations here. This, and accounts in foreign currencies are subject to mandatory reserve requirements imposed on the Cairo Amman Bank / Islamic Transactions by the monetary authorities specific to that, so any procedures that are delineated by these authorities regarding withdrawal from the Cairo Amman Bank / Islamic Transactions for its mandatory reserves entitles the Bank to apply them as follows on the withdrawals from the Account.

6 – Despite what was stated in article (1) above, you have the right, and it is entirely your choice to accept to pay checks withdrawn from you by the undersigned in a currency other that the currency with which the account was opened, and in such a case, you can charge an amount equivalent to that check /checks, and at the exchange rate authorized for the checks as it is on the date of payment, to my account based on the value of this check. And it is agreed upon that we will bear full risk of the fluctuations in the prices of the currency and the variations that may come from the difference between the valid exchange rate on the date of the withdraw and that prevailing on the date actual payment for the value of each check and that you do not bear any responsibility whatsoever for any losses that we may incur.

Full Name: Muhammad Ahmad Husayn Abu Muharram
Signature: [illegible]
Type of Account: [UI]
Account Number: 5957/1

Holy Land Foundation

For Relief & Development

Gaza office

HLFG

مؤسسة الأرض المقدسة

للإغاثة والتنمية

مكتب غـزة

التاريخ: 2001/1/6

الصادر: 2001/101

السيد/ مدير بنك القاهرة عمان – المعاملات الإسلامية ،،،

السلام عليكم ورحمة الله وبركاته ،،

يرجى إصدار شيك بنكي بإسم السيد/ فايز أبو عكر بمبلغ 26000 $ (ستة وعشرون ألف دولار) من الحساب رقم 1/5957 الخاص بمؤسسة الأرض المقدسة – مكتب غزة.

عضو

د. أحمد عبد الرحمن الشرقاوي

مدير مكتب غزة

محمد أبو مدين

Holy land foundation for relief and development Gaza Office

Gaza El Remal , Al-Jala' Street

Tel.: 2827955 – Fax: 2847701 – P.O.Box: 5273

E-mail: hlfg@p-ol.com

غزة الرمال . شارع الجلاء مقابل جمعية الشبان المسيحية

تليفون: ٢٨٢٧٩٥٥ – فاكس: ٢٨٤٧٧٠١ ص.ب.: ٥٢٧٣

HLFCAB000573

Holy Land Foundation
For Relief & Development
Gaza Office

Date: 1/6/2001
Issuance [number]: 101/2001

Mr. / Director of the Cairo Amman Bank – Islamic Transactions...

Peace be upon you and the mercy of God and his blessings...

Please issue a bank check in the name of Mr. / Fa'iz Abu 'Akar in the amount of $26000 (twenty-six thousand dollars) from the account numbered 5957/1 belonging to the Holy Land Foundation – Gaza Office.

[Bank Stamp] Cairo Amman Bank – Islamic Transactions 1/6/2001 129

Director, Gaza Office
Muhammad Abu Muharram
[signature]

Member
Dr. Ahmad 'Abd-al-rahman al-Sharqawi
[signature]

[UI] 1/6/2001

[Arabic contact info identical to English]

Holy Land Foundation
For Relief & Development
Gaza office

HLFG

مؤسسة الأرض المقدسة
للإغاثة والتنمية
مكتب غزة

التاريخ: 2001/1/6
الصادر: 2001/104

السيد/ مدير بنك القاهرة عمان – المعاملات الإسلامية ،،،

السلام عليكم ورحمة الله وبركاته ،،

يرجى إصدار شيك بنكي بإسم السيد / محمد الراس بمبلغ 572 $ (خمسمائة وإثنان وسبعون دولار) من الحساب رقم 1/5957 الخاص بمؤسسة الأرض المقدسة – مكتب غزة.

عضو

د. أحمد عبد الرحمن الشرقاوي

Holy land foundation for relief and development Gaza office

مدير مكتب غزة
محمد أبو محرم

Gaza El Remal , Al-Jala' Street
Tel.: 2827955 – Fax: 2817701 – P.O.Box: 5273
E-Mail: hlfg@p-i-s.com

غزة الرمال . شارع الجلاء مقابل جمعية الشبان المسيحية
تلفون: ٢٨٢٧٩٥٥ – ...

HLFCAB000574

Holy Land Foundation
For Relief & Development
Gaza Office

Date: 1/6/2001
Issuance [number]: 104/2001

Mr. / Director of the Cairo Amman Bank – Islamic Transactions...

Peace be upon you and the mercy of God and his blessings...

Please issue a bank check in the name of Mr. / Muhammad al-Ras in the amount of $572 (five hundred seventy-two dollars) from the account numbered 5957/1 belonging to the Holy Land Foundation – Gaza Office.

[Bank Stamp] Cairo Amman Bank – Islamic Transactions 1/6/2001 128

Director, Gaza Office
Muhammad Abu Muharram
[signature]

Member
Dr. Ahmad 'Abd-al-rahman al-Sharqawi
[signature]

[UI] 1/6/2001

[Arabic contact info identical to English]

Holy Land Foundation
For Relief & Development
Gaza office

HLFG

مؤسسة الأرض المقدسة
للإغاثة والتنمية
مكتب غزة

التاريخ: 2001/1/6
الصادر: 2001/103

السيد/ مدير بنك القاهرة عمان – المعاملات الإسلامية ،،،

السلام عليكم ورحمة الله وبركاته ،،

برجى إصدار شيك بنكي بإسم / فندق فلسطين بمبلغ 1162 $ (ألف ومائة وإثنان وستون دولار) من الحساب رقم 1/5957 الخاص بمؤسسة الأرض المقدسة – مكتب غزة.

بنك القاهرة عمان
المعاملات الإسلامية
فرع الرمال
٢٠٠١/١/٦
١٠٧

عضو

د. أحمد عبد الرحمن الشرقاوي

Holy land foundation for relief and development Office

مدير مكتب غزة
محمد أبو محرم

HLFCAB000575

غزة الرمال . شارع الجلاء مقابل جمعية الشبان المسيحية
تلفون: ٢٨٢٧٩٥٥ – فاكس: ٢٨٤٧٧٠١ ص.ب: ٥٢٧٣

Gaza El Remal , Al-Jala' Street
Tel.: 2827955 – Fax: 2847701 – P.O.Box: 5273
E-Mail: hlfg@p-i-s.com

HLFCAB000575

Holy Land Foundation
For Relief & Development
Gaza Office

Date: 1/6/2001
Issuance [number]: 103/2001

Mr. / Director of the Cairo Amman Bank – Islamic Transactions...

Peace be upon you and the mercy of God and his blessings...

Please issue a bank check in the name of / Palestine Hotel in the amount of $1162 (one thousand one hundred sixty-two dollars) from the account numbered 5957/1 belonging to the Holy Land Foundation – Gaza Office.

[Bank Stamp] Cairo Amman Bank – Islamic Transactions 1/6/2001 127

Director, Gaza Office
Muhammad Abu Muharram
[signature]

Member
Dr. Ahmad 'Abd-al-rahman al-Sharqawi
[signature]

[UI] 1/6/2001

[Arabic contact info identical to English]

Holy Land Foundation
For Relief & Development
Gaza office

HLFG

مؤسسة الأرض المقدسة
للإغاثة والتنمية
مكتب غزة

التاريخ: 2001/1/6
الصادر: 2001/102

السيد/ مدير بنك القاهرة عمان – المعاملات الإسلامية ،،،

السلام عليكم ورحمة الله وبركاته ،،

يرجى إصدار شيك بنكي بإسم السيد/ فايز أبـــو عكـــر بمبلـــغ 6220 $ (ســـتة آلاف ومائتـــان وعشرون دولار) من الحساب رقم 1/5957 الخاص بمؤسسة الأرض المقدسة – مكتب غزة.

بنك القاهرة عمان
المعاملات الإسلامية
فرع الرمال
٢٠٠١/١/٦
١٢٦
عضو

Holy land foundation for relief and development

مدير مكتب غزة
محمد ابو محرم

د. أحمد عبد الرحمن الشرقاوي

HLFCAB00057

غزة الرمال ـ شارع الجلاء مقابل جمعية الشبان المسيحية
تليفون: ٢٨٢٧٩٥٥ – فاكس: ٢٨٤٧٧٠١ ص.ب: ٥٢٧٣

Gaza El Remal, Al Jalaa Street
T: 2827955 – Fax: 2847701 P.O.Box: 5273
E-Mail: hlfgz@palnet.com

HLFCAB000576

Holy Land Foundation
For Relief & Development
Gaza Office

Date: 1/6/2001
Issuance [number]: 102/2001

Mr. / Director of the Cairo Amman Bank – Islamic Transactions...

Peace be upon you and the mercy of God and his blessings...

Please issue a bank check in the name of Mr. / Fa'iz Abu 'Akar in the amount of $6220 (six thousand two hundred twenty dollars) from the account numbered 5957/1 belonging to the Holy Land Foundation – Gaza Office.

[Bank Stamp] Cairo Amman Bank – Islamic Transactions 1/6/2001 126

Director, Gaza Office
Muhammad Abu Muharram
[signature]

Member
Dr. Ahmad 'Abd-al-rahman al-Sharqawi
[signature]

[UI] 1/6/2001

[Arabic contact info identical to English]

Holy Land Foundation
For Relief & Development
Gaza office

مؤسسة الأرض المقدسة
للإغاثة والتنمية
مكتب غزة

HLFG

التاريخ: 2001/1/11
الصادر: 2001/109

السيد/ مدير بنك القاهرة عمان – المعاملات الإسلامية ،،،

السلام عليكم ورحمة الله وبركاته ،،

يرجى إصدار شيك بنكي بإسم السيد / سهيل فهمي الحسن بمبلغ 3000 $ (ثلاثة آلاف دولار) من الحساب رقم 1/5957 الخاص بمؤسسة الأرض المقدسة – مكتب غزة.

نفذت ١١/١/٢٠٠١

مدير مكتب غزة
محمد أبو محرم

Holy land foundation for relief and development Gaza Office

عضو
د. أحمد عبد الرحمن الشرقاوي

بنك القاهرة عمان
المعاملات الاسلامية
فرع الرمال
ورد في ١١/١/٢٠٠١
الرقم المتسلسل ٢٠٢٩
الاسم
ارسل الجواب في

تم الاتصال هاتفياً مع السيد/ محمد محرم
وأبلغنا بأن اسم العائلة هو الحسن
وليس الحسن

غزة الرمال . شارع الجلاء مقابل جمعية الشبان المسيحية
تليفون: ٢٨٢٧٩٥٥ – فاكس: ٢٨٤٧٧٠١ ص.ب.: ٥٢٧٣
Gaza El Remal , Al-Jala' Street
Tel.: 2827955 – Fax: 2847701 – P.O.Box: 5273
E-Mail: hlfg@p-i-s.com

HLFCAB000577

24

HLFCAB000577

Holy Land Foundation
For Relief & Development
Gaza Office

Date: 1/11/2001
Issuance [number]: 109/2001

Mr. / Director of the Cairo Amman Bank – Islamic Transactions...

Peace be upon you and the mercy of God and his blessings...

Please issue a bank check in the name of Mr. / Suhayl Fahmi al-Hasan in the amount of $3000 (three thousand dollars) from the account numbered 5957/1 belonging to the Holy Land Foundation – Gaza Office.

Director, Gaza Office
Muhammad Abu Muharram
[signature]

Member
Dr. Ahmad 'Abd-al-rahman al-Sharqawi
[signature]

[Bank Stamp] Cairo Amman Bank - Islamic Transactions 1/11/2001 239

Mr. Muhammad al-Muharram was contacted by telephone to [UI] that the family name is al-Hasan and not al-Husayn [handwritten]

[Arabic contact info identical to English]

Holy Land Foundation

For Relief & Development

Gaza office

HLFG

مؤسسة الأرض المقدسة

للإغاثة والتنمية

مكتب غزة

التاريخ: 2001/1/10

الصادر: 2001/108

السيد/ مدير بنك القاهرة عمان – المعاملات الإسلامية ،،،

السلام عليكم ورحمة الله وبركاته ،،

يرجى إصدار شيك بنكي باسم السيد / شركة الأصدقاء بمبلغ 290 $ (مائتان وتسعون دولار) من الحساب رقم 1/5957 الخاص بمؤسسة الأرض المقدسة – مكتب غزة.

عضو

د. أحمد عبد الرحمن الشرقاوي

مدير مكتب غزة

محمد أبو مكرم

Holy land foundation for relief and development Office

بنك القاهرة عمان
المعاملات الإسلامية
فرع غزة
٢٠٠١/١/١٢
الرقم التسلسلي
الاسم
ارسل الجواب الى

غزة الرمال . شارع الجلاء مقابل جمعية الشبان المسيحية

تلفون: ٢٨٢٧٩٥٥ – فاكس: ٢٨٢٧٧٠١

Gaza El Remal , Al-Jala' Street

E-Mail: hlfg@p-i-s.com

HLFCAB000578

HLFCAB000578

Holy Land Foundation
For Relief & Development
Gaza Office

Date: 1/10/2001
Issuance [number]: 108/2001

Mr. / Director of the Cairo Amman Bank – Islamic Transactions...

Peace be upon you and the mercy of God and his blessings...

Please issue a bank check in the name of Mr. / Al-Asdiqa' ["The Friends"] Company in the amount of $290 (two hundred ninety dollars) from the account numbered 5957/1 belonging to the Holy Land Foundation – Gaza Office.

Director, Gaza Office
Muhammad Abu Muharram
[signature]

Member
Dr. Ahmad 'Abd-al-rahman al-Sharqawi
[signature]

[Bank Stamp] Cairo Amman Bank – Islamic Transactions 1/11/2001 241

[Arabic contact info identical to English]

Holy Land Foundation

For Relief & Development

Gaza office

HLFG

مؤسسة الأرض المقدسة

للإغاثة والتنمية

مكتب غزة

التاريخ: 2001/1/11

الصادر: 2001/110

السيد/ مدير بنك القاهرة عمان – المعاملات الإسلامية ،،،

السلام عليكم ورحمة الله وبركاته ،،

يرجى إصدار شيك بنكي بإسم السيد / شركة توكيلات الطويل التجارية بمبلغ 5000 $ (خمسة آلاف دولار) من الحساب رقم 1/5957 الخاص بمؤسسة الأرض المقدسة – مكتب غزة.

عضو

د. أحمد عبد الرحمن الشرقاوي

مدير مكتب غزة

محمد أبو مصطفى

Holy land foundation for relief and development Gaza Office

HLFCAB000579

غزة الرمال . شارع الجلاء مقابل جمعية الشبان المسيحية

تليفون: ٢٨٢٧٩٥٥ – فاكس: ٢٨٤٧٧٠١ ص.ب.: ٥٢٧٣

Gaza El Remal , Al-Jala' Street

tel: 2827955 – Fax: 2847701 – P.O.Box: 5273

E-Mail: hlfe@p-i-s.com

HLFCAB000579

Holy Land Foundation
For Relief & Development
Gaza Office

Date: 1/10/2001
Issuance [number]: 108/2001

Mr. / Director of the Cairo Amman Bank – Islamic Transactions...

Peace be upon you and the mercy of God and his blessings...

Please issue a bank check in the name of Mr. / Al-Tawil Commercial Procurements Company in the amount of $5000 (five thousand dollars) from the account numbered 5957/1 belonging to the Holy Land Foundation – Gaza Office.

Director, Gaza Office
Muhammad Abu Muharram
[signature]

Member
Dr. Ahmad 'Abd-al-rahman al-Sharqawi
[signature]

[Bank Stamp] Cairo Amman Bank – Islamic Transactions 1/11/2001 241

[Arabic contact info identical to English]

Foundation

For Relief & Development

Gaza office

HLFG

مؤسسة الأرض المقدسة

للإغاثة والتنمية

مكتب غزة

التاريخ: 2001/1/10

الصادر: 2001/107

السيد/ مدير بنك القاهرة عمان – المعاملات الإسلامية ،،،

السلام عليكم ورحمة الله وبركاته ،،

يرجى إصدار شيك بنكي بإسم السيد / معين حسن حسن البياري بمبلغ 353 $ (ثلاثمائة وثلاث وخمسون دولار) من الحساب رقم 1/5957 الخاص بمؤسسة الأرض المقدسة – مكتب غزة.

عضو

د. أحمد عبد الرحمن الشرقاوي

مدير مكتب غزة

محمد أبو مخرم

Holy land foundation for relief and development Gaza office

دقق التوقيع

HLFCAB000580

غزة الرمال . شارع الجلاء مقابل جمعية الشبان المسيحية

تليفون: ٢٨٢٧٩٥٥ – فاكس: ٢٨٤٧٧٠١ ص.ب: ٥٢٧٣

Gaza El Remal , Al-Jala' Street

2827955 – Fax: 2847701 – P.O.Box: 5273

E-Mail: hlrg@p-i-s.com

HLFCAB000580

Holy Land Foundation
For Relief & Development
Gaza Office

Date: 1/10/2001
Issuance [number]: 107/2001

Mr. / Director of the Cairo Amman Bank – Islamic Transactions...

Peace be upon you and the mercy of God and his blessings...

Please issue a bank check in the name of Mr. / Mu'in Hasan Hasan al-Bayari in the amount of $353 (three hundred fifty-three dollars) from the account numbered 5957/1 belonging to the Holy Land Foundation – Gaza Office.

Director, Gaza Office
Muhammad Abu Muharram
[signature]

Member
Dr. Ahmad 'Abd-al-rahman al-Sharqawi
[signature]

[Bank Stamp] Cairo Amman Bank – Islamic Transactions 1/11/2001 242

[Arabic contact info identical to English]

Land Foundation
Relief & Development
Gaza office

HLFG

مؤسسة الأرض المقدسة
للإغاثة والتنمية
مكتب غزة

بسم الله الرحمن الرحيم

التاريخ: 001/04/22

بنك القاهرة عمان
المعاملات الإسلامية - فرع
ورد في
الرقم التسلسل
الإسم
أرسل البواب في

السيد/ مدير بنك القاهرة عمان
فرع المعاملات الإسلامية حفظه الله ،،،

السلام عليكم ورحمة الله وبركاته ،،،

أرجو العلم بأننا في مؤسسة الأرض المقدسة للإغاثة والتنمية – مكتب غزة سنقوم بمساعدة أسر هدمت بيوتهم في محافظتي رفح وذلك بتقديم مبلغ نقدي مقداره 250 $ (مائتان وخمسون دولار أمريكي) لكل أسرة.

نأمل من سيادتكم التعاون معنا في تسليم أرباب هذه الأسر مستحقاتهم عن طريق فروعكم في محافظة رفح وذلك بتحويل المبلغ الآتي:

1. 5000 $ لعدد 20 أسرة في محافظة رفح.

شاكرين حسن تعاونكم ،،،

د. أحمد الشرقاوي

محمد أبو محرم

ملاحظة: مرفق كشف بأسماء أرباب الأسر وأرقام هوياتهم.

غزة الرمال . شارع الجلاء مقابل جمعية الشبان المسيحية
تليفون: ٢٨٢٧٩٥٥ – فاكس: ٢٨٤٧٧٠١ ص.ب: ٥٢٧٣
Gaza El Remal , Al-Jala' Street
Tel: 2827701 - P.O.Box: 5273

HLFCAB000581

Holy Land Foundation
For Relief & Development
Gaza Office

In the name of God, the Beneficent, the Merciful

[Handwritten] [UI] the transfer [UI] our branch in Rafah [signature] 26x16 Date: 4/22/2001

Mr. / Director of the Cairo Amman Bank
Islamic Transactions Branch **May God keep him...** [Bank Stamp] Cairo Amman Bank Islamic Transactions 4/22/2001 2019

Peace be upon you and the mercy of God and his blessings...

Please be aware that we in the Holy Land Foundation – Gaza Office will aid families whose houses were destroyed in the two [sic] provinces of Rafah, by presenting a sum of cash equivalent to $250 (two hundred fifty American dollars) to each family.
We hope for your cooperation with us in delivering to the heads of these families what is due them through your branches in the Rafah province, by transferring the following amount:
1. $5000 for 20 families in the Rafah province.

We are grateful for your kind cooperation

Muhammad Abu Muharram
[signature]

Dr. Ahmad al-Sharqawi
[signature]

Note: Attached is a list of names of the heads of families and their ID numbers.
[signature]

[Arabic contact info identical to English]

شيكات معادة

...هرة عمان - المعاملات الاسلامية / غزة
القاهرة عمان - المعاملات الاسلامية
الرمال (814) / ص . ب 5350

التاريخ : 20-02-2001
رقم الحركة: 00000164
OLA

الحساب	العملة	السعر	منه/له	المبلغ	المعادل
001-0005957-03	دولار امريك	0.7090000	له	2192.000	1555.224
...ة الارض المقدسة للاغاثة والتنمية			شيك معاد	000020013136	بنك فلسطين
001-0000001-03	دولار امريك	0.7090000	منه	2192.000	1555.224
...ت مقاصة معادة دولار امريكي			شيك معاد		بنك فلسطين
001-0000001-03	دولار امريك	0.7090000	له	2192.000	1555.224
...ت مقاصة معادة دولار امريكي			شيك معاد		بنك فلسطين
001-0000001-03	دولار امريك	0.7090000	منه	2192.000	1555.224
...كز و الفروع دولار امريكي			شيك معاد	000020013136	بنك فلسطين
001-0005957-03	دولار امريك	0.7090000	منه	2.500	1.773
...ة الارض المقدسة للاغاثة والتنمية			عمولة اعادة شيك		
001-0000001-03	دولار امريك	0.7090000	له	2.500	1.773
...ه شيكات مرتجعه دولار امريكي			عمولة اعادة شيك		

نظمه _____ دققه _____ المفوضين _____

HLFCAB001236

Returned Checks

Cairo – Amman Bank – Islamic Transactions / Gaza
Cairo – Amman Bank – Islamic Transactions
Gaza – Al-Rimal (814) / P. O. Box 5350

Date: 02/20/2001
Activity No: 000001641
OLA

Account Number	Currency	Rate	Debit/Credit	Amount	Equivalent to
001-0005957-03-24(IL)	US Dollars	0.7090000	Credit	2192.000	1555.224
The Holy Land organization for Relief and Development			Returned Check	000020013136 Palestine Bank	
001-0000001-03[1(IL)	US Dollars	0.7090000	Debit	2192.000	1555.224
Returned Check Clearance Activity US Dollars			Returned Check		Palestine Bank
001-0000001-03-12(IL)	US Dollars	0.7090000	Credit	2192.000	1555.224
Returned Check Clearance Activity US Dollars			Returned Check		Palestine Bank
001-0000001-03-2(IL)	US Dollars	0.7090000	Debit	2192.000	1555.224
Central and Branches US Dollars			Returned Check	0000220013136 Palestine Bank	
001-0005957-03-2(IL)	US Dollars	0.7090000	Debit	2.500	1.773
The Holy Land Organization for Relief and Development			Commission on Returned Check		
001-0000001-03-5(IL)	US Dollars	0.7090000	Credit	2,500	1.733
(IL) Returned Checks			Commission on Returned Check		

Prepared by	Checked by	Authorization
(Signed)	(TN: Blank)	(Signed)

HLFCAB0012341

تسديد حوالة

القاهرة عمان - المعاملات الاسلامية / غزة
القاهرة عمان - المعاملات الاسلامية
- الرمال (814) / ص . ب 5350

التاريخ : 18-11-2001
رقم الحركة : 00000089
HAZ

الحساب	العملة	السعر	منه/له	المبلغ	المعادل
001-0000001-03-25	دولار امريكي	0.7090000	منه	96995.000	68769.450
الات واردة دو لار امريكي				تسديد حوالة 2200101888	
001-0005957-03-21	دولار امريكي	0.7090000	له	96995.000	68769.450
وسسة الارض المقدسة للاغاثة والتنمية				تسديد حوالة 2200101888	
001-0005957-03-211	دولار امريكي	0.7090000	منه	3.000	2.127
وسسة الارض المقدسة للاغاثة والتنمية				عمولة ح .و 2200101888	
001-0000001-03-5218	دولار امريكي	0.7090000	له	3.000	2.127
عموله حوالات واردة دو لار امريكي				عمولة ح.و 2200101888	

اجمالي حركات منه : 96998.000 اجمالي حركات له : 96998.000

المفوض

نظمه

Draft Payment

[IL] Cairo Amman - Islamic Transactions / Gaza — Date : 11/18/2001
[IL] Cairo Amman - Islamic Transactions — Transaction No. : 00000089
[IL] al-Rimal (814) / P.O. Box 5350 — HAZ

Account No.	Currency	Price	Debit/Credit	Amount	Equivalent
001-0000001-03-253[IL]	US Dollar	0,7090000	Debit	96995,000	68769,450
Incoming wires in US Dollars				Wire payment	2200101888
001-0005957-03-2111[IL]	US Dollar	0,7090000	Credit	96995,000	68769,450
Holy Land Foundation for Relief and Development				Wire payment	2200101888
001-0005957-03-2111	US Dollars	0,7090000	Debit	3,000	2,127
Holy Land Foundation for Relief and Development				I.W. commission	2200101888
001-0000001-03-5218	US Dollar	0,7090000	Credit	3,000	2,127
Incoming Wires fee in US Dollar			I.W. fee	2200101888	

Total Debit Transactions: 96998,000 — Total Credit Transactions: 96998,000

Organized by	Audited by	Authorized Persons
[IL signature]	[IL signature]	[IL signatures]

[Bottom margin of page is illegible and copied over.]

تسديد حوالة

القاهرة عمان - المعاملات الاسلامية / غزة
بنك القاهرة عمان - المعاملات الاسلامية
غزة - الرمال (814) / ص . ب 5350

التاريخ : 22-11-2001
رقم الحركة :00000170
HAZ

رقم الحساب	العملة	السعر	منه/له	المبلغ	المعادل
001-0000001-03-253	دولار امريك	0.7090000	منه	112493.000	79757.530
حوالات واردة دولار امريكي				تسديد حوالة 2200101897	
001-0005957-03-211	دولار امريك	0.7090000	له	112493.000	79757.530
اسة / الارض المقدسة للاغاثة والتنمية				تسديد حوالة 2200101897	
001-0005957-03-21	دولار امريك	0.7090000	منه	3.000	2.127
اسة / الارض المقدسة للاغاثة والتنمية				عمولة ح.و 2200101897	
001-0000001-03-52	دولار امريك	0.7090000	له	3.000	2.127
له حوالات واردة دولار امريكي				عمولة ح.و 2200101897	

اجمالي حركات منه : 112496.000 اجمالي حركات له : 112496.000

المفوض ..... دققه ..... نظمه .....

HLFCAB001243

Bate #**HLFCAB001243**

Payment of Transfer

Cairo-Amman - Islamic Banking/Gaza
Cairo-Amman - Islamic Banking
Gaza - al-Rimal (811) / P.O. Box 5350

Date: 11-22-2001
Activity number: 00000170
HAZ

Account number	Currency	Rate	Debit/Credit	Amount	Equivalent
001-0000001-03-2531	U.S. dollar	0.7090000	Debit	112193.000	79757.530
Incoming wires, U.S. dollar				Payment of wire	2200101897
001-0005957-03-211	U.S. dollar	0.7090000	Credit	112193.000	79757.530
Holy Land Foundation for Relief & Development				Payment of wire	2200101897
001-0005957-03-211	U.S. dollar	0.7090000	Debit	3.000	2.127
Holy Land Foundation for Relief & Development				Commission H.W.	2200101897
001-0000001-03-521	U.S. dollar	0.7090000	Credit	3.000	2.127
[IL] incoming wires, U.S. dollar				Commission H.W.	2200101897
Total debit activity: 112196.000			Total credit activity: 112196.000		

Organized by
[Signed]

Audited by
[Signed]

Delegates
[Signed]

تحويلات عمله

لات ا لاسلامية / غزة

معاملات ا لاسلامية

. ب 5350

العملة	السعر	منه/له
شيقل جديد	0.1661129	منه
وع ومكاتب شيقل		تحويل
شيقل جديد	0.1661129	له
		تحويل
دو لار امريك	0.7076411	منه
		تحويل
دو لار امريك	0.7076411	له
وع ومكاتب دو لار		تحويل

دقق

بنك القاهرة عمان / المعاملات الاسلامية

فرع غزة

24-11-2001

BANK OF PALESTINE
27 GAZA
451
22-11-2001
CLEARING

Pay to/or Order

Sum

Signature

Cheque No

Branch No

Account No

Date

USD 50000

التاريخ

4343.000

5350

HLFCAB001244

40

[TN: Photocopy of a check]

[Upper Part of Check is illegible]

Pay to the order of: Fayez Abu 'Askar Company

Sum: Only Fifty Thousand Dollars USD 50000=

Date: 11/20/2001 Signature: (Signed)

Signature Checked: (Signed)

Check Number	Branch Number	Account Number
20016354	66-81441	0000005957

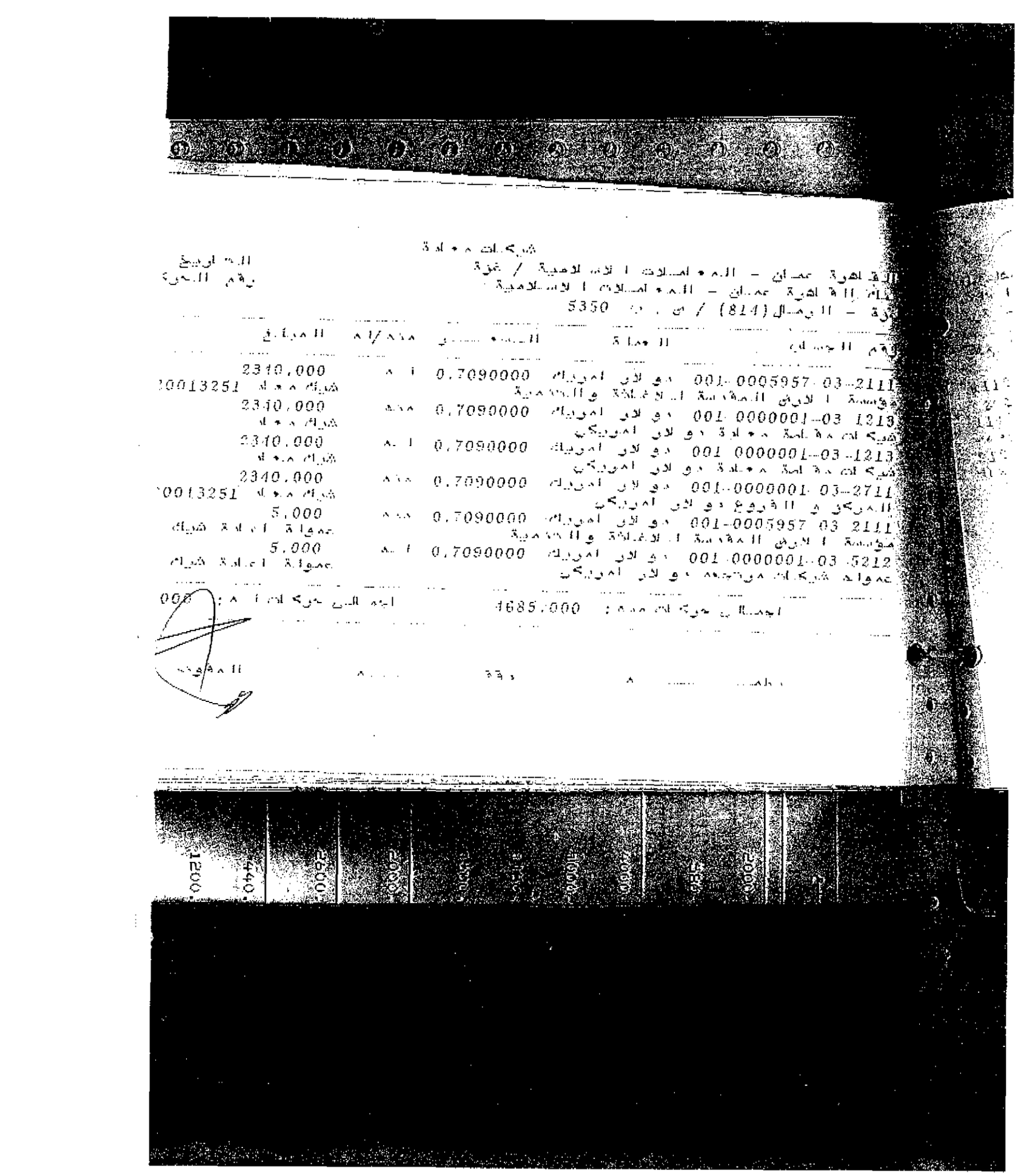

HLFCAB001249

42

[TN: Left side of page is missing]

Returned Checks

Cairo Amman Bank – Islamic Transactions / Gaza
Cairo Amman Bank – Islamic Transactions
Gaza – al-Rimal (814) / P.O.Box 5350

Date: (Missing)
Activity No: (Missing)

Account Number	*Currency*	*Rate*	*Debit/Credit*	*Amount*
001-0005957-03-2111	US Dollar	0.7090000	Credit	2340.000
The Holy Land Organization for Relief and Development US Dollar				Returned Check 0013251
001-0000001-03-1213	US Dollars	0.7090000	Debit	2340.000
Cleared Returned Check US Dollars				Returned Check
001-0000001-03-1213	US Dollar	0.7090000	Credit	2340.000
Cleared Returned Check US Dollars				Returned Check
001-0000001-03-2711	US Dollar	0.7090000	Debit	2340.000
Quarters and Branches US Dollar				Returned Check 0013251
001-005957-03-2111	US Dollar	0.7090000	Debit	5.000
The Holy Land Organization for Relief and Development				Commission on Returned Check
001-0000001-03-5212	UD Dollar	0.7090000	Credit	5.000
Commission on Returned Check US Dollar				Commission on Returned Check

Total Debit Activities:4685.000 Total Credit Activities: Missing

Prepared by	Checked by:	Authorization
(Missing)	(Missing)	(Signed)

HLFCAB001249

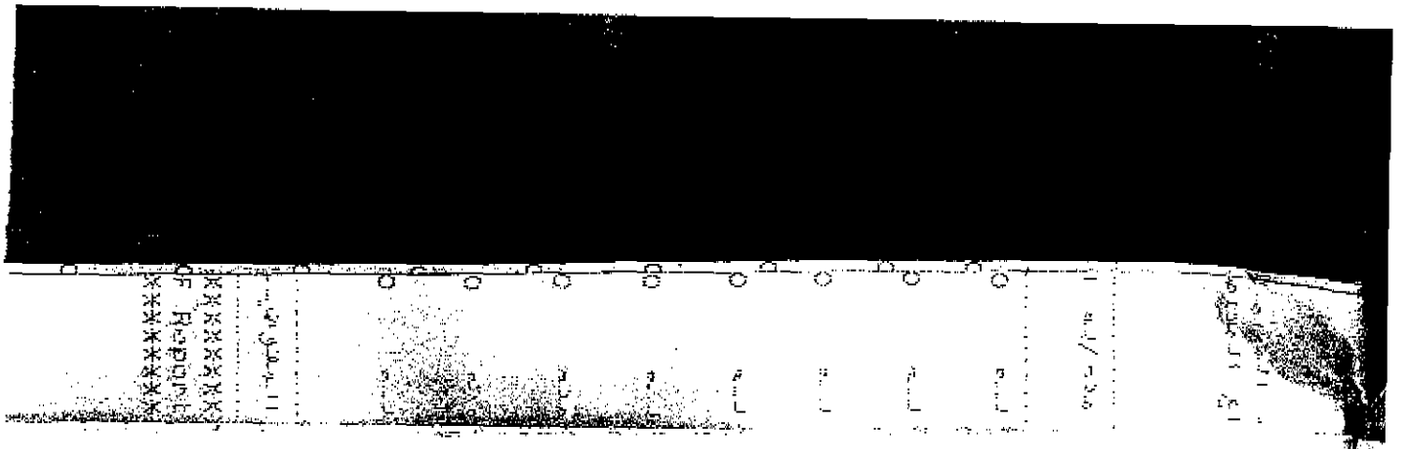

تسديد حوالة

القاهرة عمان - المعاملات الاسلامية / غزة — التاريخ : 2001-

بنك القاهرة عمان - المعاملات الاسلامية — رقم الحركة :65

غزة - الرمال (814) / ص . ب 5350 — HAZ

رقم الحساب	العملة	السعر	منه/له	المبلغ	المعـ
001 0000001 03-2531	دولار امريك	0.7090000	منه	192398.000	0.182
حوالات واردة دولار امريكي				تسديد حوالة	2200101660
001-0005957 03-2411	دولار امريك	0.7090000	له	192398.000	0.182
مؤسسة الارض المقدسة للاغاثة والتنمية				تسديد حوالة	2200101660

اجمالي حركات منه : 192398.000 — اجمالي حركات له : 192398.000

نظمه — دققه — المفوض

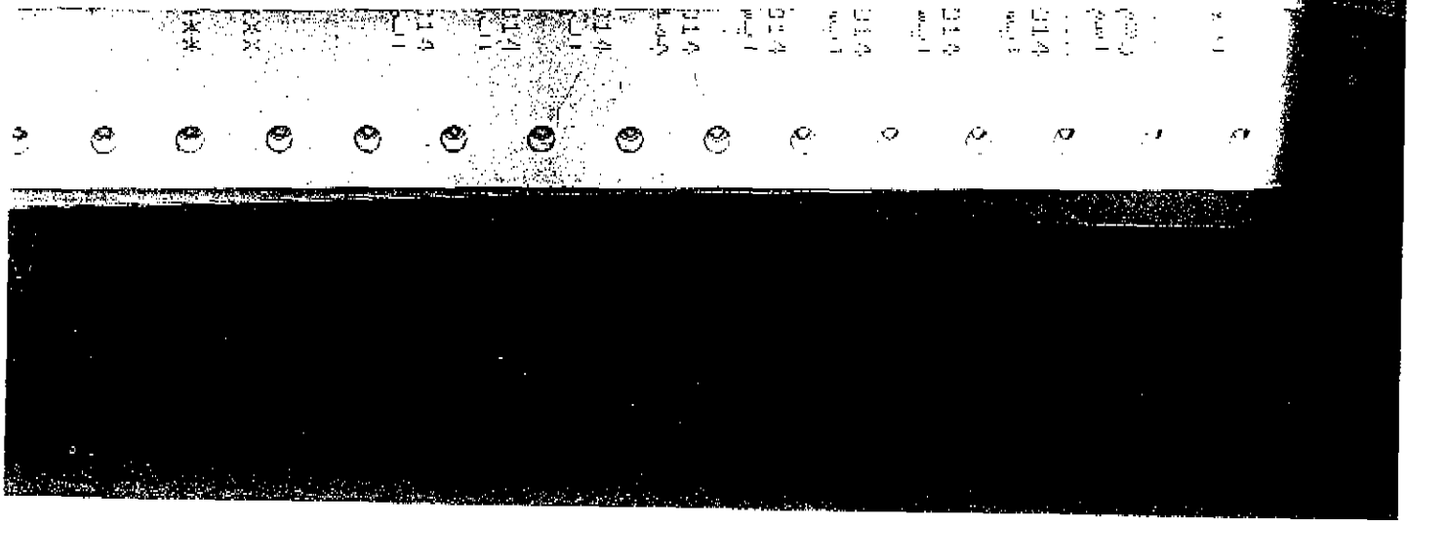

HLFCAB001254

44

Payment of Transfer

Cairo Amman Bank – Islamic Transactions / Gaza
Cairo Amman Bank – Islamic Transactions
Gaza – al-Rimal (418) / P.O.Box 5350

Date: (Missing), 2001
Activity No: (Missing)
HAZ

Account Number	Currency	Rate	Debit/Credit	Amount	Equivalent to
001-0000001-03-25341	US Dollar	0.07090000	Debit	192398.000	Missing
Incoming Transfers US Dollar				Payment of Transfer	2200101660
001-0005957-03-2111	US Dollar	0.7090000	Credit	192398.000	(Missing
The Holy Land Organization for Relief and Development				Payment of Transfer	2200101660

Total Debit Activities: 192398.000 Total Credit Activities: 192398.000

Prepared by	Checked by	Authorization
(Signed)	(Signed)	(Signed)

HLFCAB001254

تسديد حوالة

القاهرة عمان - المعاملات الاسلامية / غزة
بنك القاهرة عمان - المعاملات الاسلامية
غزة - الرمال (814) / ص . ب 5350

التاريخ :
رقم الحركة

رقم الحساب	العملة	السعر	مدة/له	المبلغ
001-0000001-03-2531	دولار امريكي	0.7090000	مدة	48130.000
حوالات واردة دولار امريكي				تسديد حوالة 101672
001-0005957-03-2111	دولار امريكي	0.7090000	له	48130.000
مؤسسة الارض المقدسة للاغاثة والتنمية				تسديد حوالة 101672

اجمالي حركات مدة : 48130.000 اجمالي حركات له : 0.000

نظمه دققه المفوض

250 7528 950 1500 1037 510 16862 16862

HLFCAB001255

46

Payment of Transfer

Cairo Amman Bank – Islamic Transactions / Gaza
Cairo Amman Bank – Islamic Transactions
Gaza – al-Rimal (814) / P.O.Box 5350

Date: (Missing)
Activity No: (Missing)

Account Number	Currency	Rate	Debit/Credit	Amount	(Missing)
001-0000001-03-2531	US Dollar	0.7090000	Debit	48130.000	(Missing)
Incoming Transfers US Dollars				Payment of Transfer (Missing)	
001-0005957-03-2111	US Dollar	0.7090000	Credit	48130.000	(Missing)
The Holy Land Organization for Relief and Development				Paqyment of Transfer (Missing)	

Total Debit Activities: 48130 Total Credit Activities: (Missing)

Prepared by	Checked by	Authorization
(Signed)	(Signed)	(Signed)

47

EGYPTIAN ARAB LAND BANK
67 GAZA BRANCH 883
14 -03- 2001
CLEARING
ISCAMIC BANKING GAZA
Pay to my/our order
the sum of
SIGNATURE
This slip is not negotiable, and is used for the purpose of cash withdrawal at the Bank only

[TN: Poor Photocopy of a Check]

Cairo Amman Bank [TN: Rubber Stamp: Paid Through Clearinghouse]
Islamic Banking / 814

Pay to the order of: The Committee of Mercy Alms
The Sum of: One Thousand Five Hundred Dollars.....$ 1500.-

Signature: (Signed) Date: 3/8/2001
Check No. (IL) Branch: (IL) Account No. 20013160

(Illegible Numbers at the bottom)

ISLAMIC BANKING/GAZA

Pay to or order

$139500

BRANCH

ACCOUNT NO. 20013163

Pay to my/our order

the sum of

مبلغ وقدره الفان وستمائة وثلاثون شيكل

SIGNATURE

التوقيع

دقق التوقيع

For Bank's Use

سعر الصرف	القيمة المعادلة بالدينار

This slip is not negotiable, and is used for the purpose of cash withdrawal at the Bank only

ملاحظة : هذه القيمة غير قابلة للتداول ، وتستخدم لغايات السحب النقدي في البنك فقط .

HLFCAB001268

[TN: Poor Photocopy of a check]

Cairo Amman Bank [TN: Rubber Stamp: Paid Through Clearinghouse]
Islamic Banking / Gaza – 814

Pay to the order of: Afatah Brothers Company
The Sum of: One Hundred Thirty Nine Thousand Five Hundred Dollars.....$139500.=

Signature: (Signed) *Date: 3/14/2001*
Check No: (IL) Branch: (IL) Account No. 0000005957

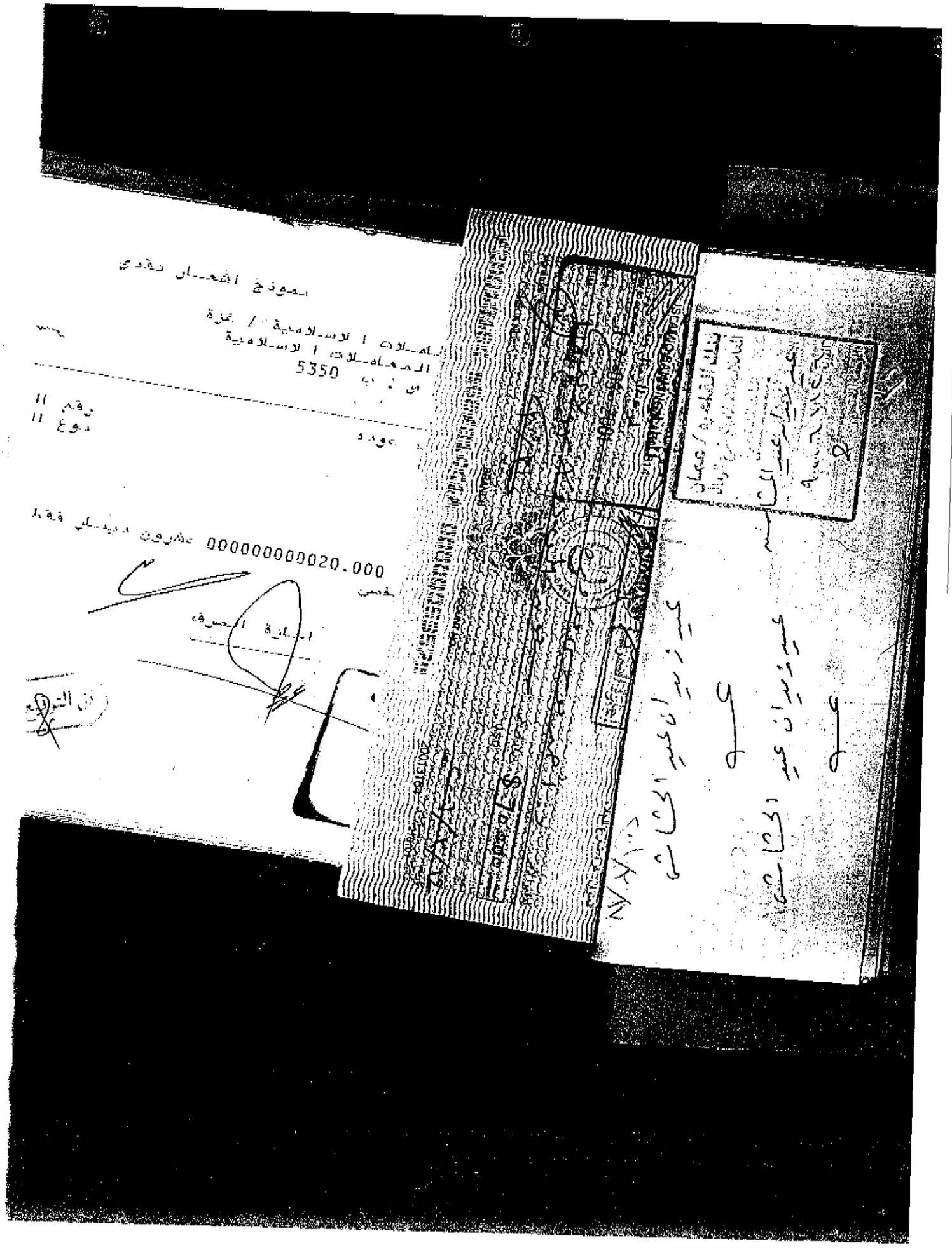

(Check)

Cairo Amman Bank
Islamic Banking 814
al-Rimal Branch

Address: Gaza, a-Jala' Street

Pay to the Order of: Dr. Ahmed Musa Qaddura
The Sum of: Seventy Thousand Dollars.....$70000.-

Signature: (Signed)
Check No. (IL) Branch: (IL) Account No. 0000005957

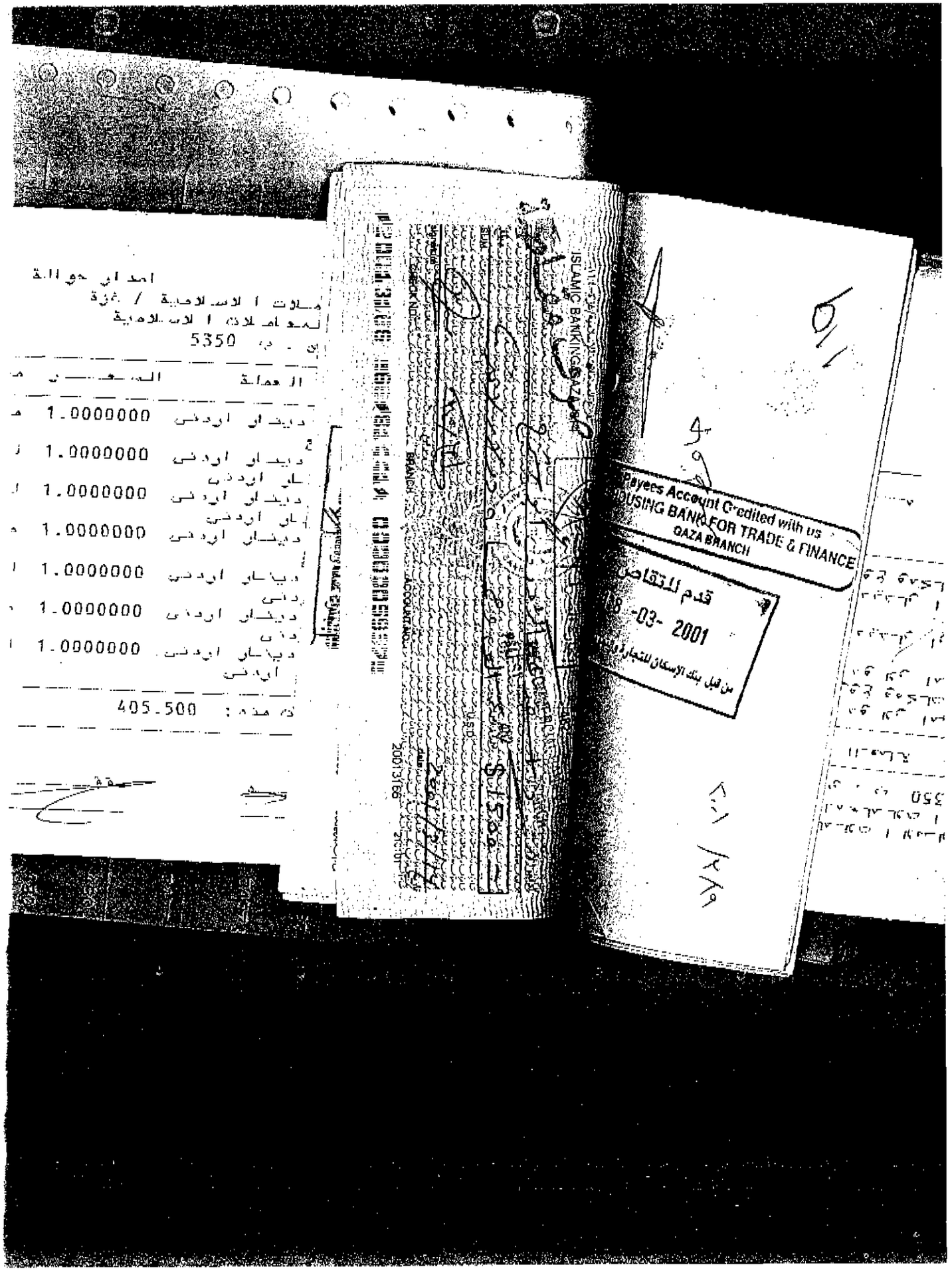
Payees Account Credited with us
HOUSING BANK FOR TRADE & FINANCE
GAZA BRANCH
قدم للمقاصة
-03- 2001
من قبل بنك الإسكان للتجارة
ISLAMIC BANKING
5350
405.500

[TN: Poor photocopy of a check]

(Missing)
Islamic Banking / Gaza 814

Pay to the Order of: Dr. As'ad Asaker (IL) Abu Sharkh
The Sum of: One Thousand Five Hundred.....$1500.-

Signature: (Signed) Date: 3/14/2001
Check No. 20013166 Branch No: 66-81441 Account No: 0000005957

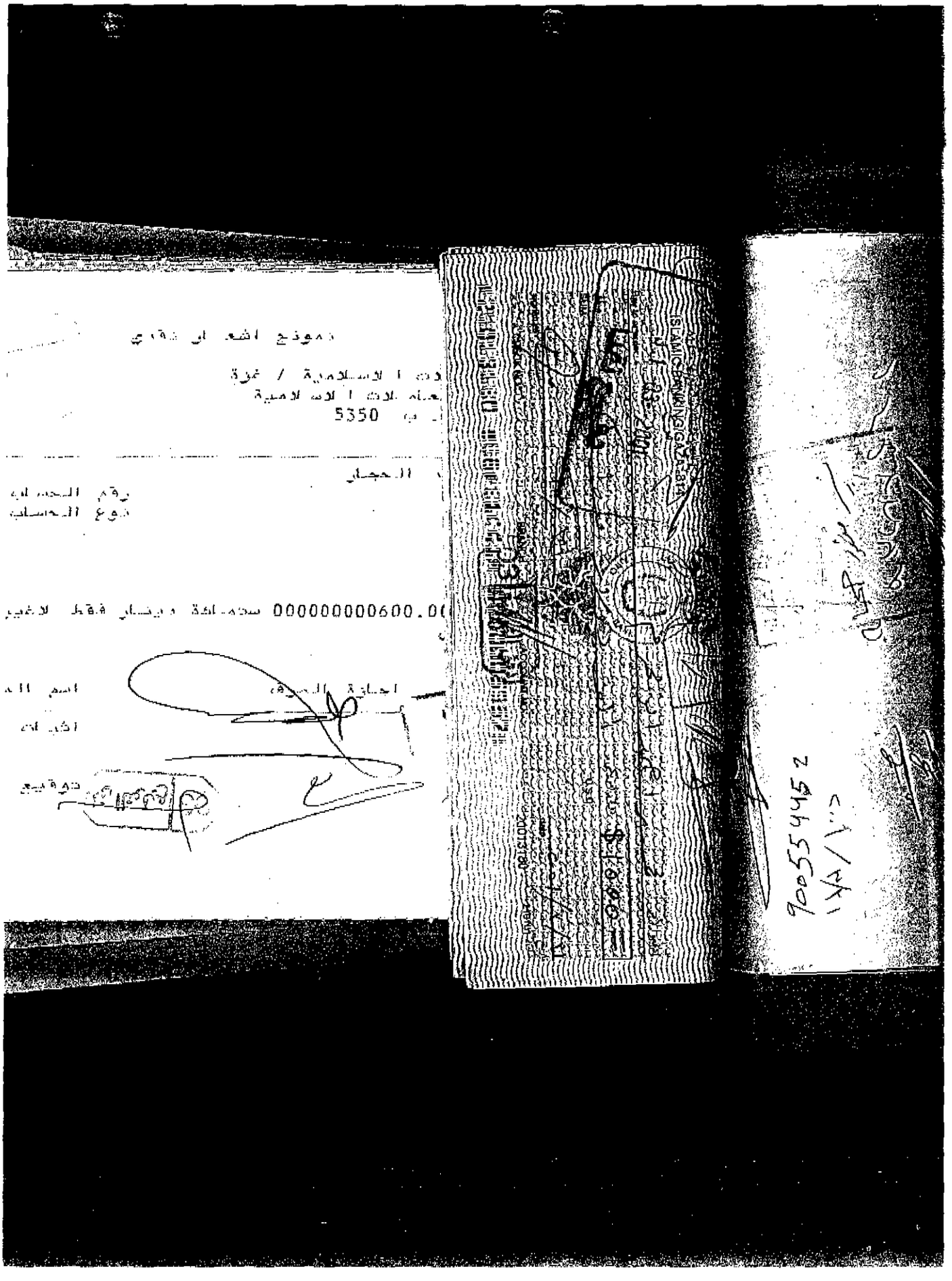

نموذج اشعار نقدي

...ت الاسلامية / غزة
...عاملات الاسلامية
...ب 5350

... الحجار

رقم الحساب
نوع الحساب

000000000600.00 ستمائة دينار فقط لاغير

اجازة الصرف

اسم الـ...

اثبات

توقيع

ISLAMIC BANKING GAZA 814

9005544 52
١٧٨/١٠٠

HLFCAB001281

56

(Check)

Cairo Amman Bank
Islamic Banking / Gaza 814

Pay to the Order of: Mohammad Ahmad Abu Muharram
The Sum of: One Thousand Dollars.....$ 1000.-

Signature: (signed) Date: 3/31/2001
Check No: (IL) Branch No: 66-81441 Account No. 0000005957

HLFCAB001261

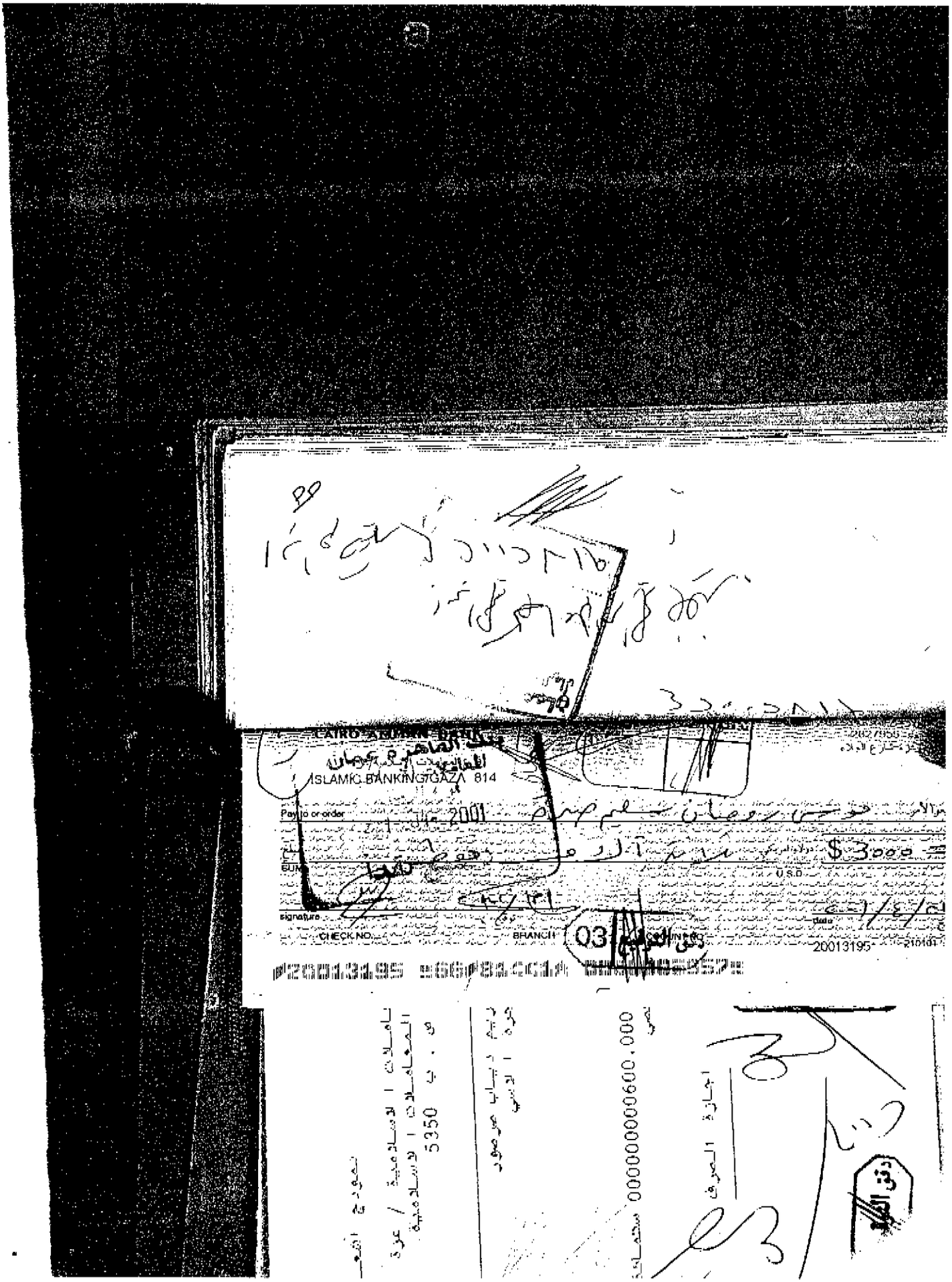

CAIRO AMMAN BANK

بنك القاهرة عمان

المعاملات الإسلامية

ISLAMIC BANKING/GAZA 814

Pay to or order

2001

$3000

U.S.D

signature

date

CHECK NO.

BRANCH

03

20013195

20013195 ⑆66⑈81441⑆ ⑈00⑈3357⑈

نموذج الشعـ

المعاملات الاسلامية / عزة

المعاملات الاسلامية

ص . ب 5350

ريم دياب صرصور

جرة الاسي

00000000600.000

اجازة الصرف

HLFCAB001262

58

(Check)

Cairo Amman Bank
Islamic Banking / Gaza 814 Address: Gaza / al-Jala' Street

Pay to the Order of: Musa Rawdan Salim Sarah
The Sum of: Three Thousand Only.....$3000.-

Signature: (Signed) Date:4/21/2001
Check No: 20013195 Branch No: 66-8144 Account No: 0000005957

59

16

STATION NAME/
TELEPHONE NO.
92054084

*****-07#

46

Ama Maire Lyh
708-1-510

Arab Bank plc (49)
APR 2 3 2001
878 CLEARING 878

CAIRO AMMAN BANK
فرع المعاملات الإسلامية/غزة-٨١٤
ISLAMIC BANKING/GAZA -814

CAIRO AMMAN BANK
KHAN YUNIS
66-815

Pay to or order

$2000

CHECK NO.
BRANCH
ACCOUNT NO.
20013196

03 دقق التوقيع

03 دقق التوقيع

HLFCAB001263

60

(Check)

Cairo Amman Bank
Islamic Banking / Gaza – 814

Tel. No: 2827955
Address: Gaza, al-Jala` Street

Pay to the Order of: Mohammad Abdo Salim al-Batta
The Sum of: Two Thousand Only..... $ 2000.-

Signature: (Signed) Date: 4/23/2001
Check No: 20013196 Branch No: 66-81441 Account No: 0000005957

HLFCAB001263

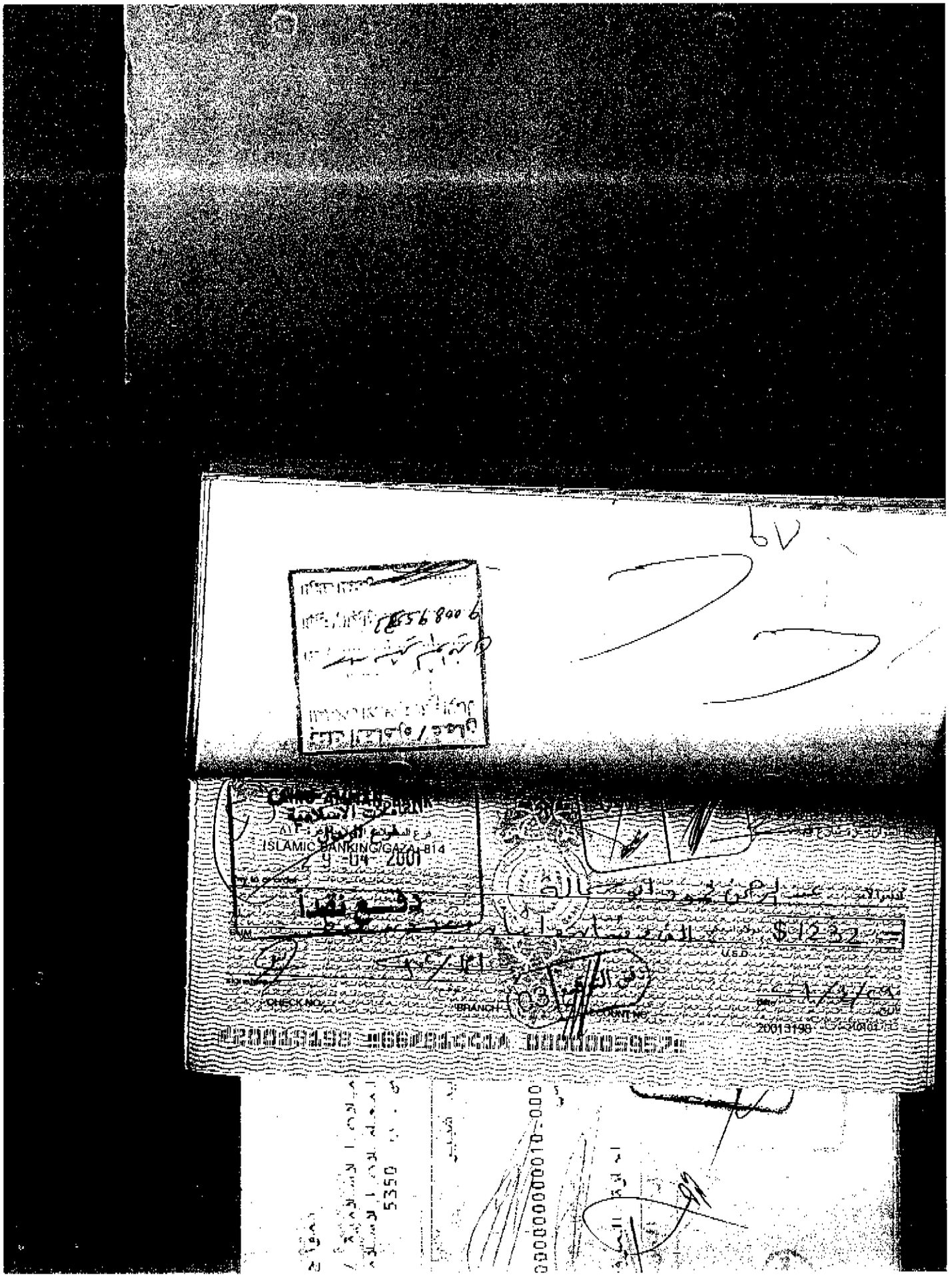

ISLAMIC BANKING/GAZA-814

9-04-2001

دفع نقداً

$1232

U.S.D

CHECK NO.

BRANCH

ACCOUNT NO.

20013198

5350

HLFCAB001266

62

(Check)

Cairo Amman Bank
Islamic Banking / Gaza – 815 Address: Gaza, al-Jala' Street

Pay to the Order of: Abd al-Rahman Mahmud Abu Samala
The Sum of: One Thousand Two Hundred Thirty Two.....$1232.-

Signature: (Signed) Date: 4/29/2001
Check No: 20013198 Branch No: 66-81441 Account No: 0000005957

HLFCAB001266

53

HLFCAB001267

(TN: A poor photocopy of a check)

Cairo (Missing)
Islamic Banking / Gaza -814

Pay to the order of: Isam Mohammad Jaber
The sum of: Two Thousand Six Hundred Thirty One.....$2631.-

Signature: (Signed) Date: (IL)
Check No: 20013214 Branch No: 66-81441 Account No: 000005957

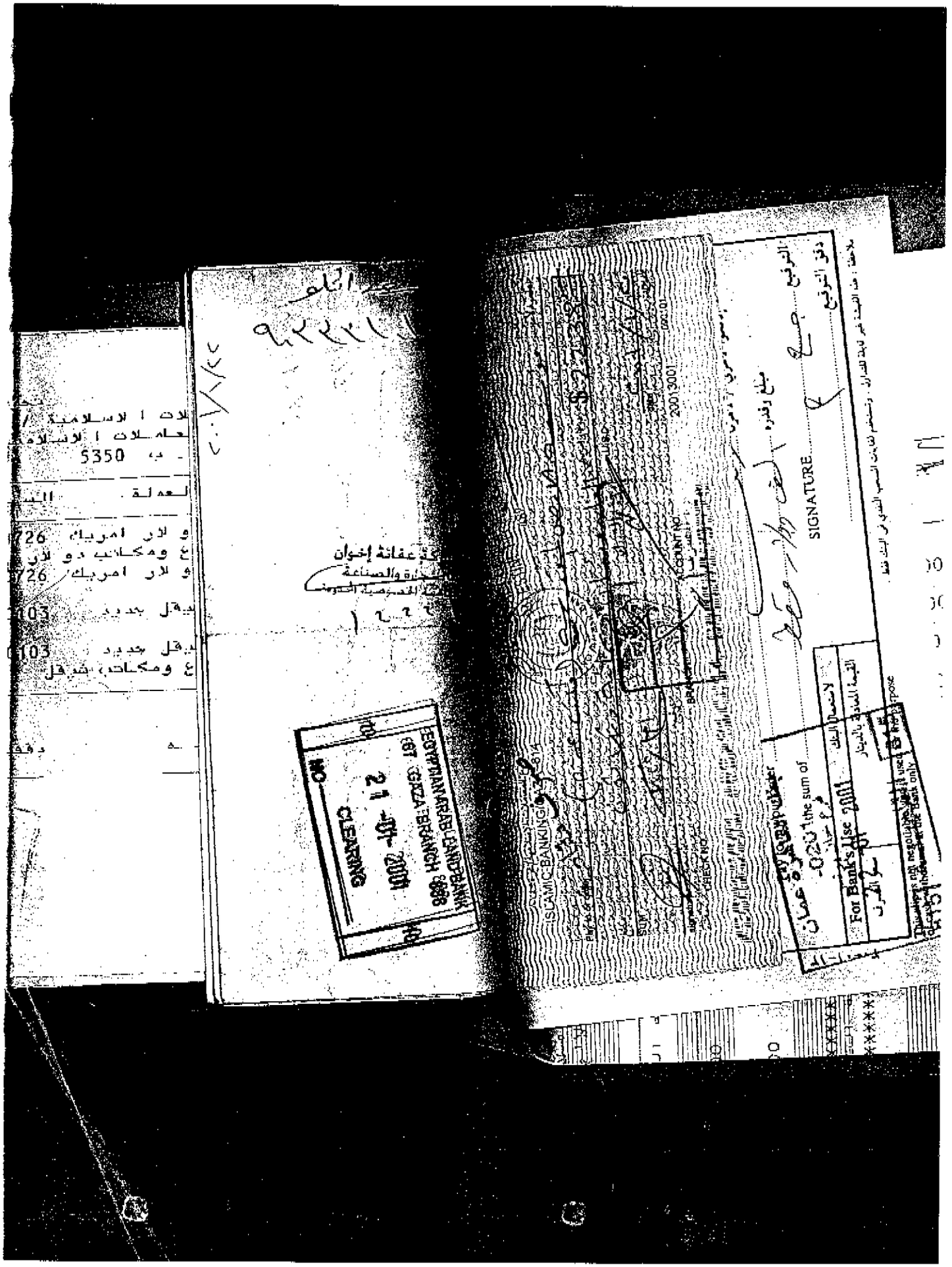

HLFCAB001268

66

(Check)

Cairo Amman Bank
Islamic Banking / Gaza – 814

Pay to the Order of: The Holy Land Organization (Gaza Office)
The Sum of: Two Thousand Two Hundred Thirty Eight .....#2238,-

Signature: (Signed) Date: 1/20/2001
Check No: 20013001 Branch No: 66-81441 Account No: 000005957

٢٠٠١/٧٢٢

1888-01

Holy land foundation
for relief and
development
Gaza Office

The Commercial
Palestine
21-01-2001

CAIRO AMMAN BANK
ISLAMIC BANKING GAZA-814

THE COMMERCIAL BANK
PALESTINE

Pay to or order طارق ابراهيم ابو عجالة

$ 1400

Sign

CHECK NO. BRANCH ACCOUNT NO. 20013002

Pay to my/our order

the sum of ميلغ وقدره الف دولار فقط

SIGNATURE التوقيع

دقق التوقيع

ملاحظة : هذه الفيشة غير قابلة للتداول ، وتستخدم لغايات السحب النقدي في البنك فقط .

For Bank's Use لاستعمال البنك

سعر الصرف | القيمة المعادلة بالدينار

This slip is not negotiable and is used for the purpose of cash withdrawal at the Bank only

القاهرة عمان
-0201
فرع خان يونس
22-01-2001
815

HLFCAB001269

68

(Check)

Cairo Amman Bank
Islamic Banking / Gaza – 814 Address: Gaza, al-Lala` Street

Pay to the Order of: Tareq Ibrahim Abu Ghazala
The Sum of: One Thousand Four Hundred.....$ 1400.00

Signature: (Signed) Date: 1/20/2001
Check No: 20013002 Branch No: 66-81441 Account No: 000005957

HLFCAB001269

69

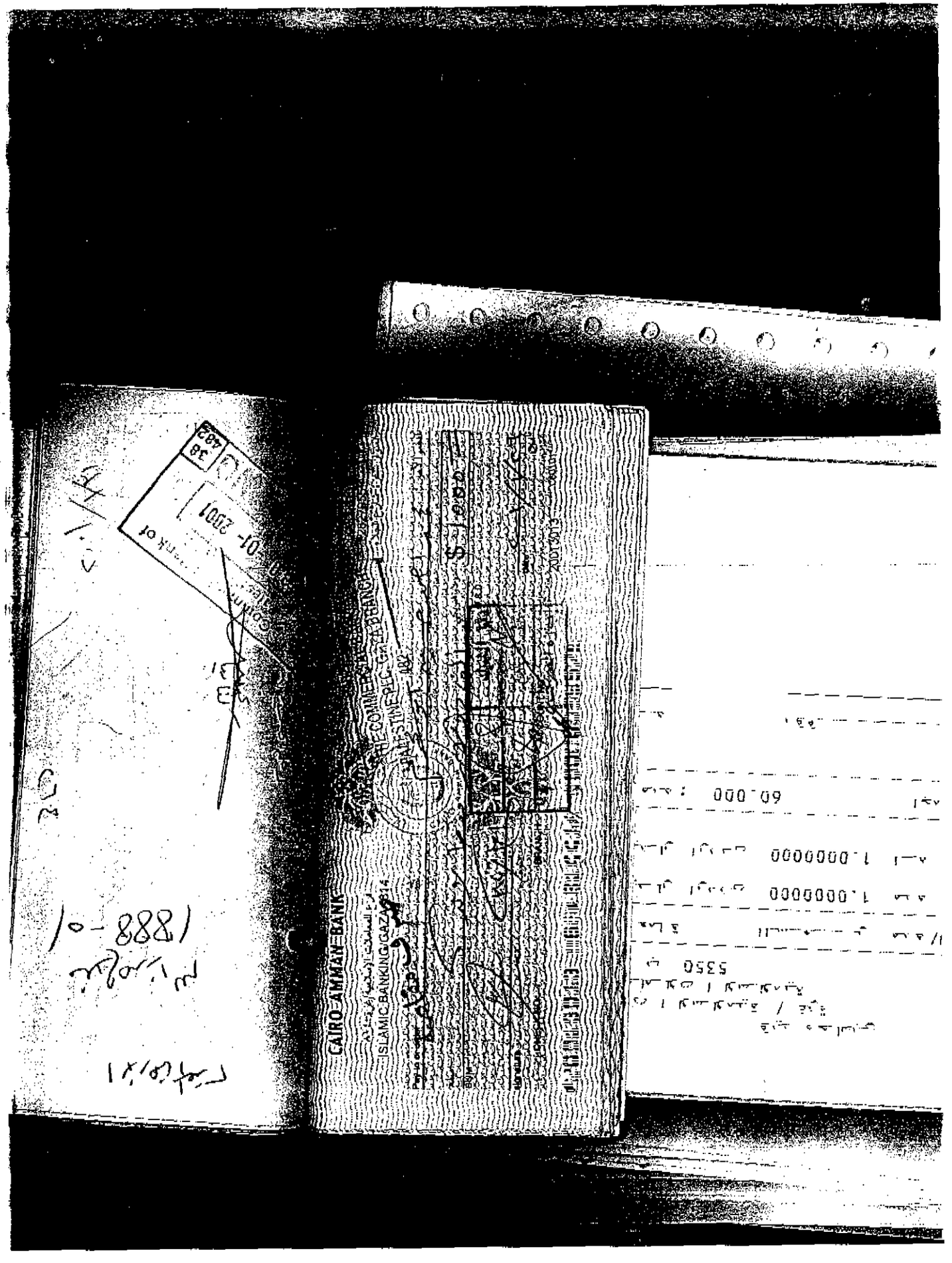
CAIRO AMMAN BANK
ISLAMIC BANKING/GAZA
60.000
1.0000000
1.0000000
5350

(Check)

Cairo Amman Bank
Islamic Banking / Gaza – 814 Address: Gaza, al-Jala' Street

Pay to the Order of: Mohammad Ahmad Husein Abu Muharram
The Sum of: One Thousand only.....$1000.-

Signature: (Signed) Date: 1/29/2001
Check No: 20013013 Branch No: 66-81441 Account No: 0000005957

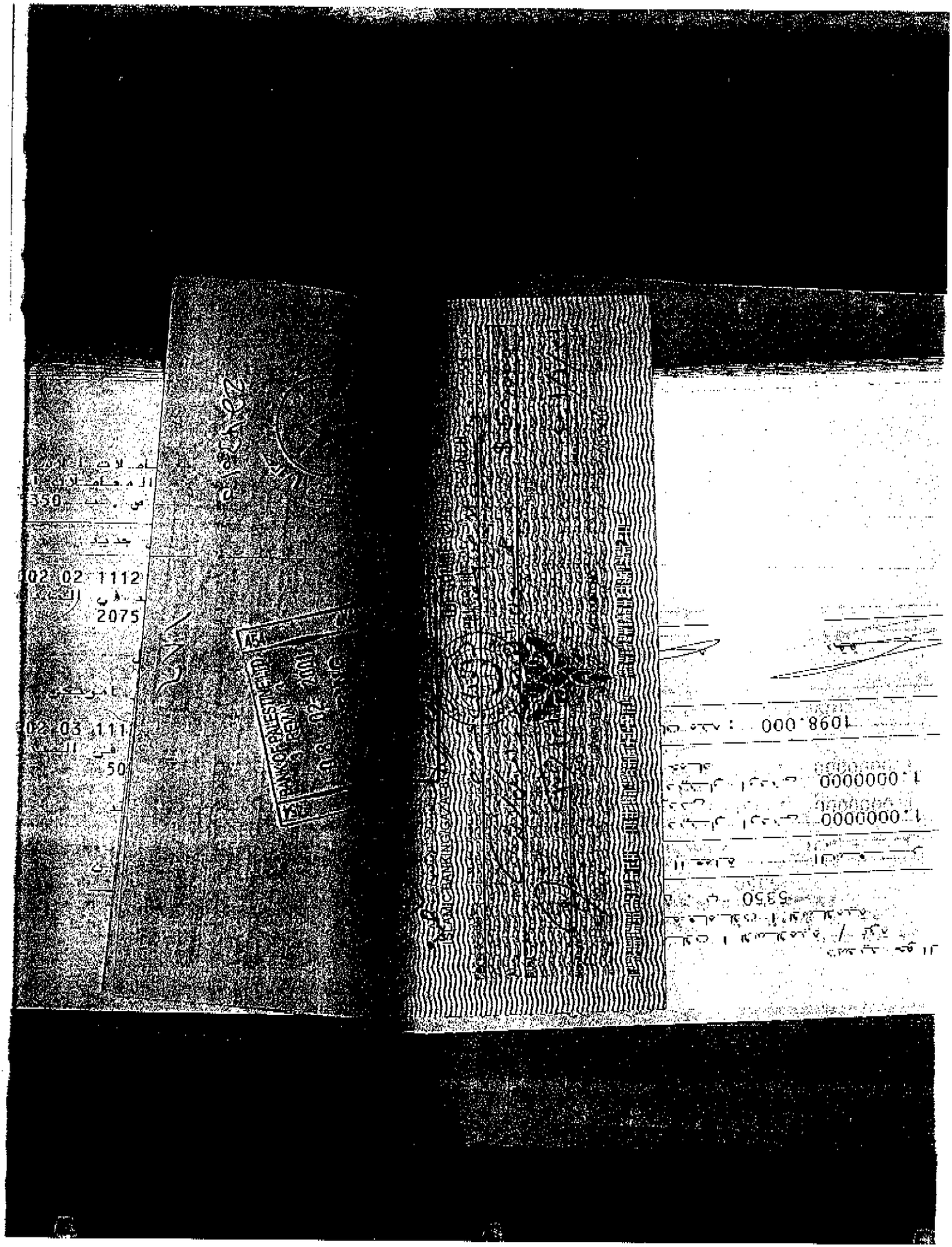

[TN: Poor photocopy of a check]

Cairo Amman Bank
Islamic Banking / Gaza – 814

Pay to the Order of: The Holy Land Organization (Gaza Office)
The Sum of: Fifty Thousand US Dollars..... $ 50000.-

Signature: (Signed) Date: 1/31/2001
Check No: (IL) Branch No: (IL) Account No: (IL)

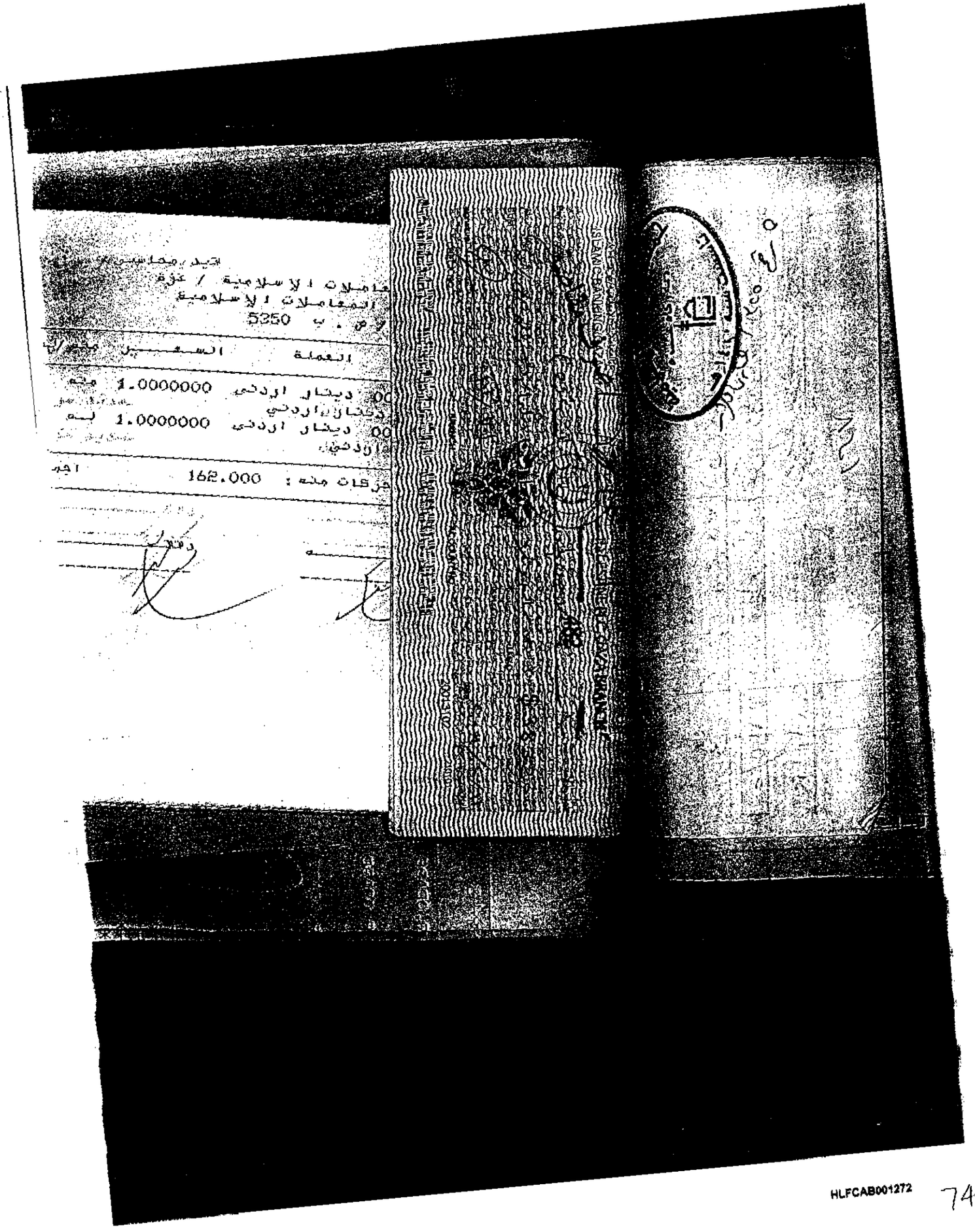

قيد محاسبي

عاملات الاسلامية / غزة

المعاملات الاسلامية

ص . ب 5350

العملة	السعر	
00 دينار اردني	1.0000000	منه
دينار اردني		
00 دينار اردني	1.0000000	له
اردني		

حركات منه : 162.000 اجم

[TN: Poor copy of a check]

(Missing)
Islamic Banking / Gaza – 814

Pay to the Order of: The Holy Land Organization (Gaza Office
The Sum of: Thirty Eight Thousand Three Hundred Twenty only....$38320.-

Signature: (Signed) Date: 2/11/2001
Check No: (IL) Branch No: (IL) Account No: (IL)

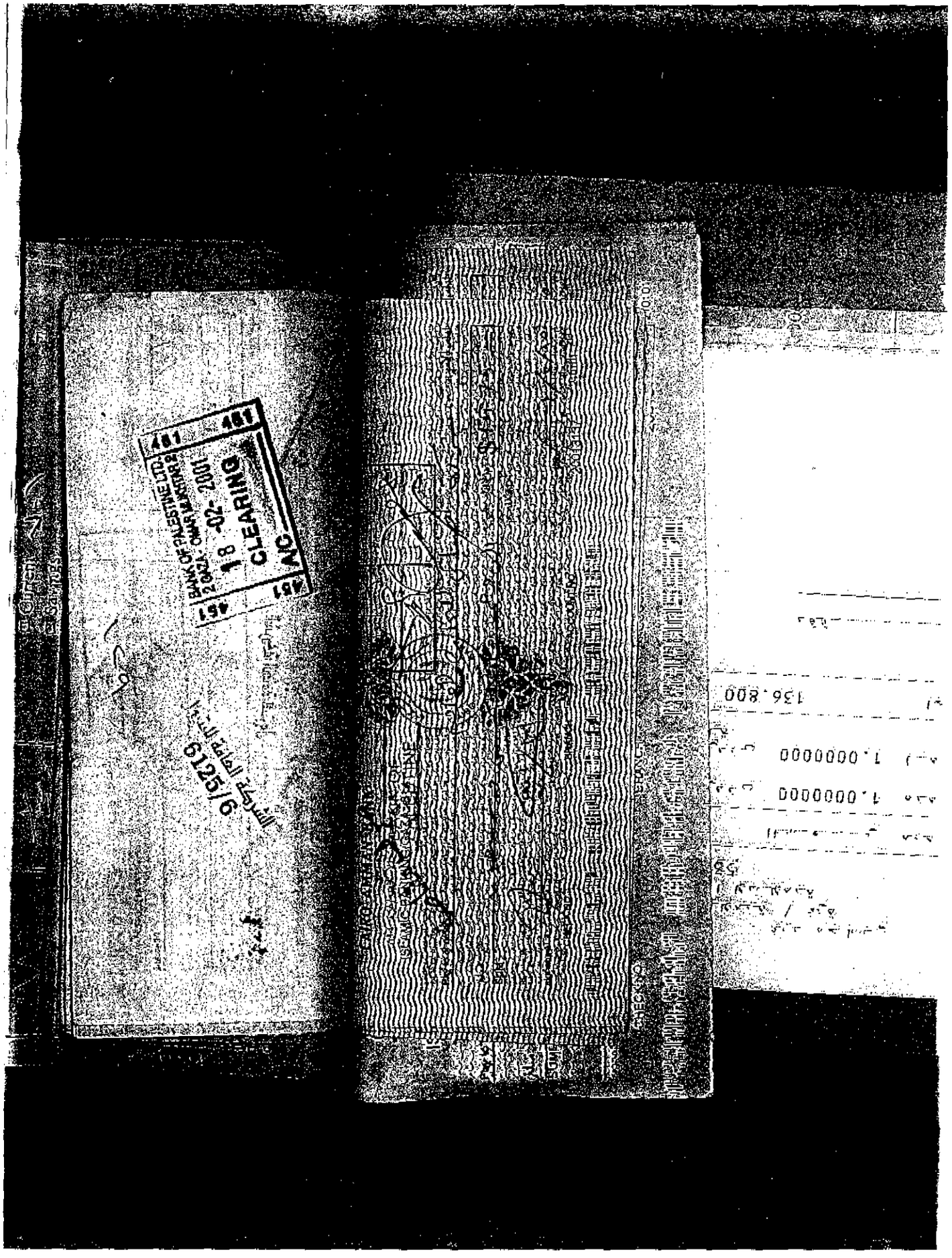
BANK OF PALESTINE LTD.
18 -02- 2001
CLEARING
AC
6125/6

[TN: Poor copy of a check]

Cairo Amman Bank
Islamic Banking / Gaza -814

Pay to the order of: The (IL) Company for General Trading
The Sum of: One Thousand Five Hundred Seventy Five.....$1575

Signature: (Signed) Date: 2/15/2001
Check No: (IL) Branch No: (IL) Account No: (IL)

77

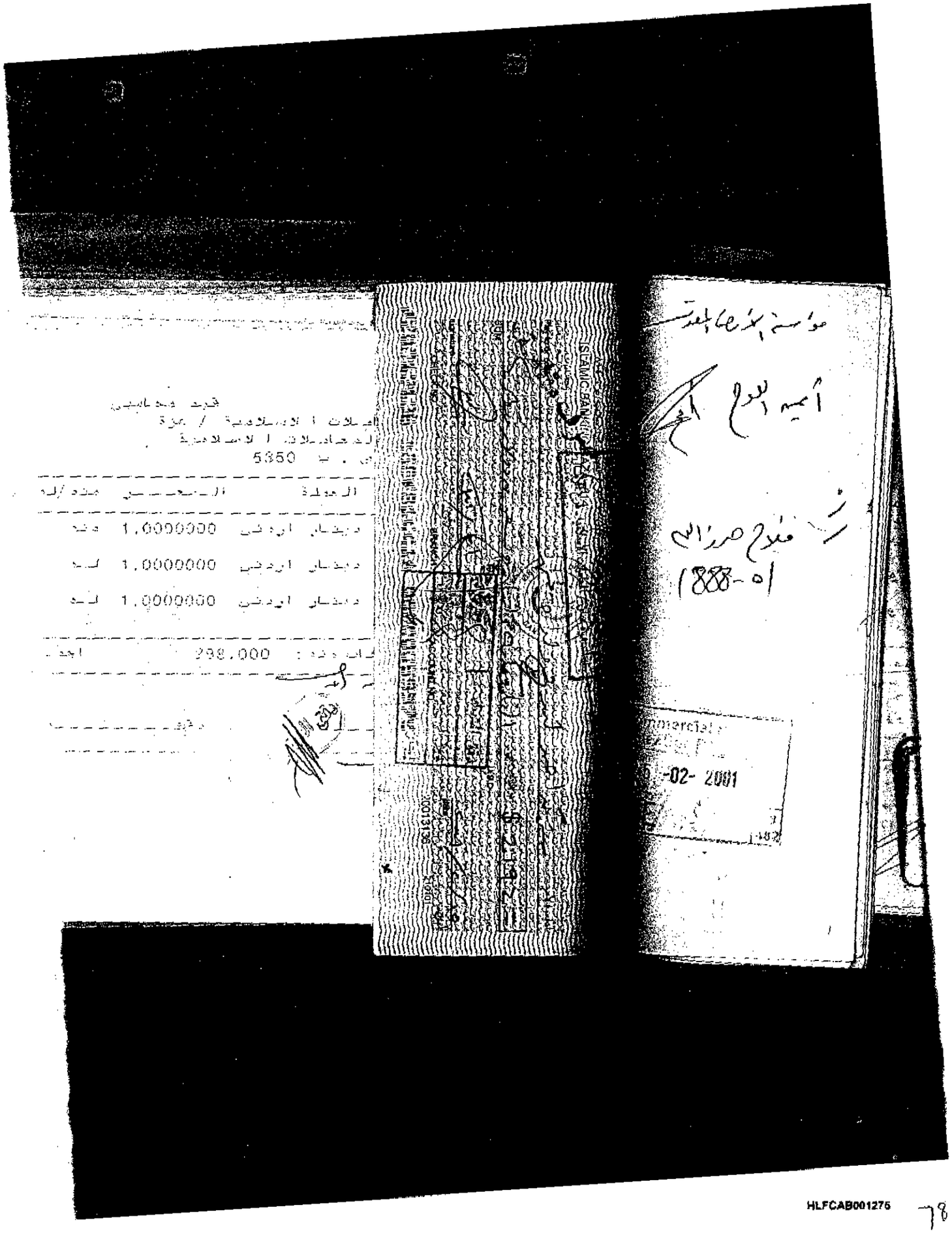

قيد محاسبي

...ملات الاسلامية / غزة

...المعاملات الاسلامية

ص . ب 5350

العملة	السعر	مدة/له
دينار اردني	1.0000000	مدة
دينار اردني	1.0000000	له
دينار اردني	1.0000000	له

...ات مدة : 298.000 اجمالي

مؤسسة الأرض المقدسة

أمين اللوح

فلاح حرزالله

1888-01

...mmercial

...-02- 2001

HLFCAB001275

78

[TN: Poor photocopy of a check]

Cairo Amman Bank
Islamic Banking / Gaza – 814

Pay to the Order of: The (IL) Company
The Sum of: Two Thousand Ninety Two Dollars.....$2192.-

Signature: (Signed) Date: 2/15/2001
Check No: (IL) Branch: 66-01441 Account No:0000005957

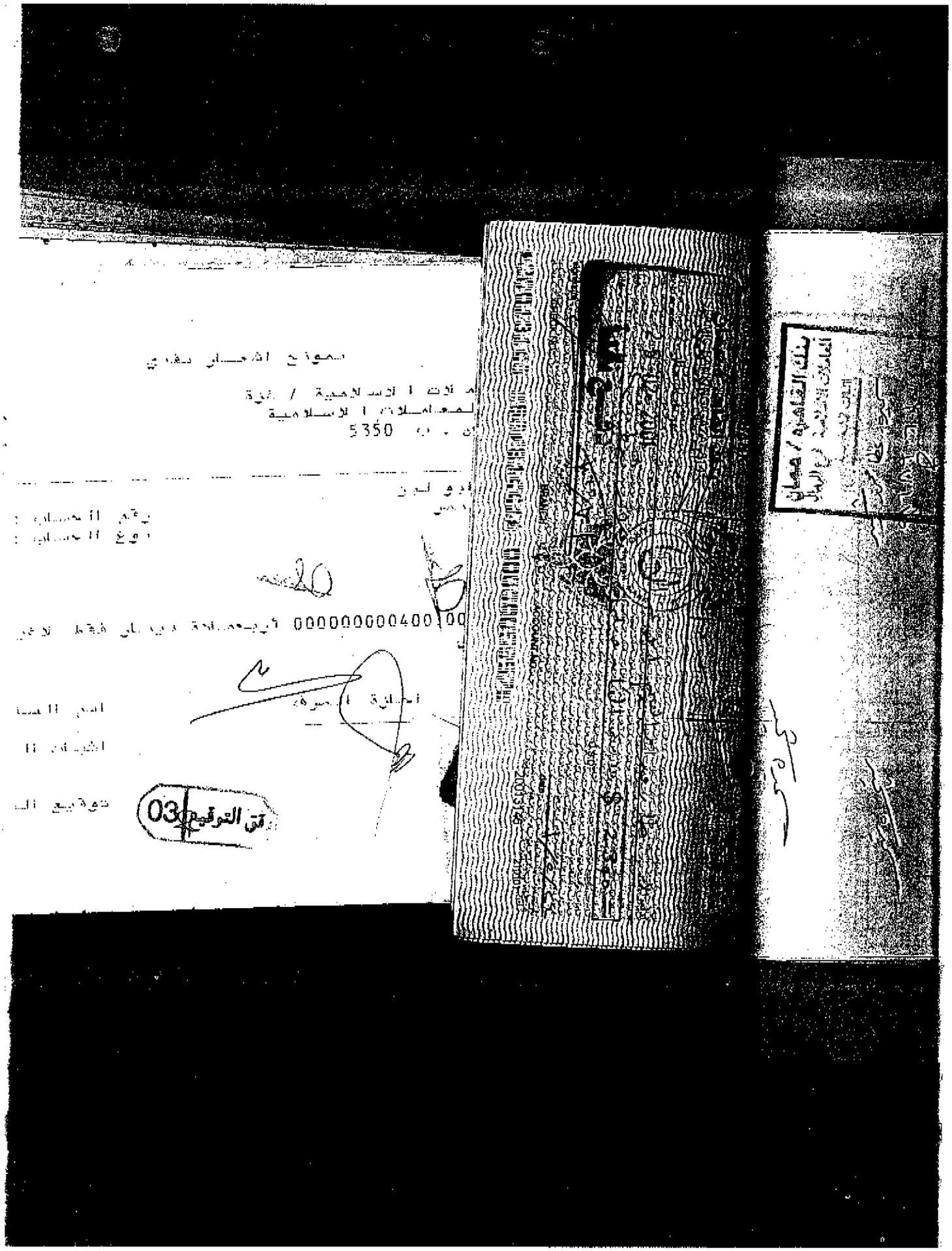
بنك القاهرة / عمان
5350
03

(Check)

Cairo Amman Bank
Islamic Banking / Gaza 814

Pay to the Order of: Tareq Ibrahim Abu Ghazala
The Sum of: Tho Thousand Three Hundred Dollars.....$2300.-

Signature: (Signed) Date: 2/24/2001
Check No: 20013146 Branch No: 66-81441 Account No: 0000005057

HLFCAB001276

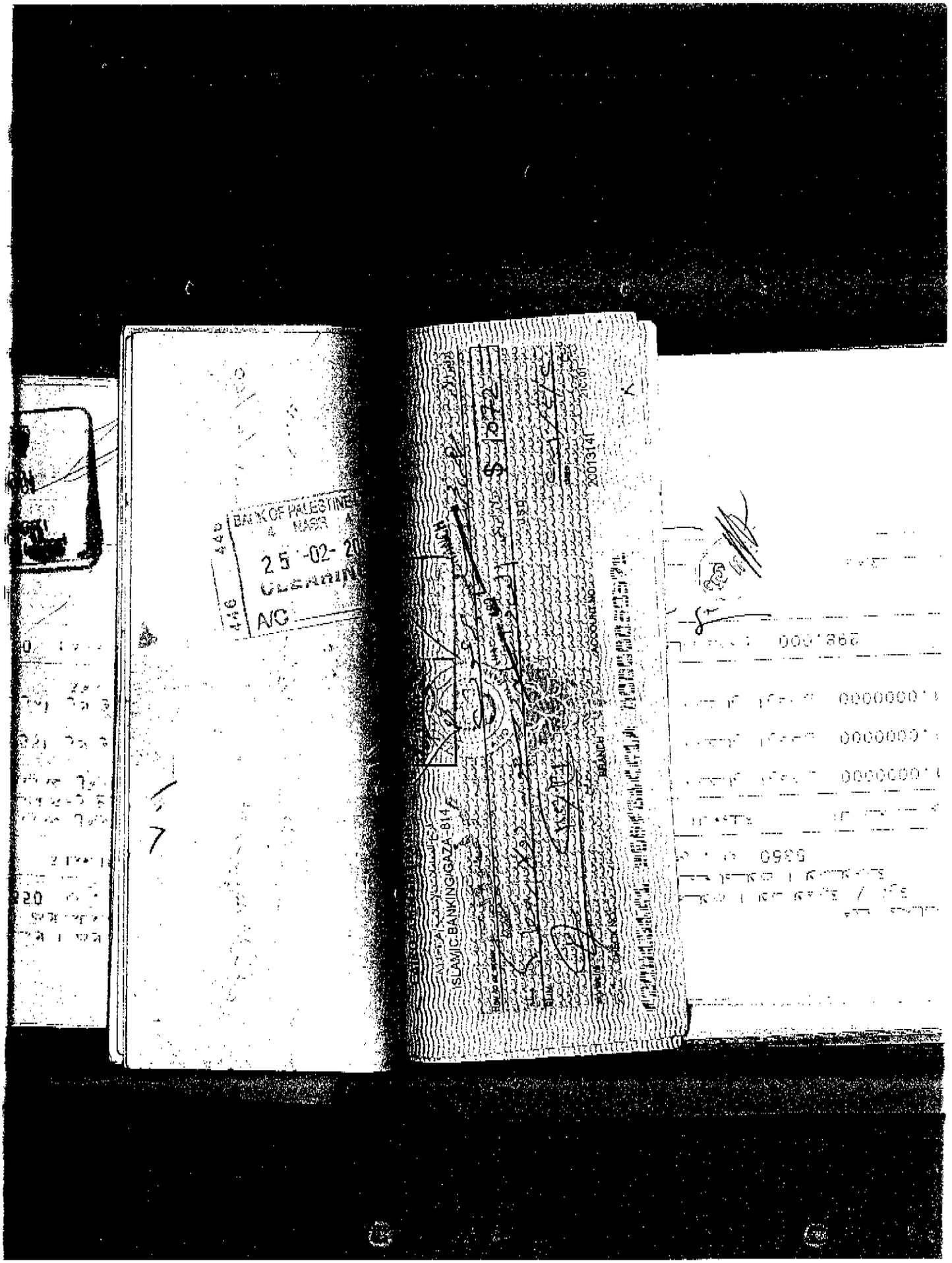
BANK OF PALESTINE
25 -02- 20
CLEARIN
A/C
ISLAMIC BANKING GAZA 814
BRANCH
ACCOUNT NO.

(Check)

Cairo Amman Bank
Islamic Banking – Gaza-814

Pay to the Order of: Fahmi Mohammad Salim Barghout
The Sum of: One Thousand Seventy Two Dollars.....$1072.-

Signature: (Signed) Date: 2/20/2001
Check No: 20013142 Branch No: 66-81441 Account No: 0000005957

HLFCAB001277

CLEARING
FEB 26 2001
CAIRO-AMMAN BANK
ISLAMIC BANKING
SIGNATURE
the sum of
For Bank's Use
This slip is non negotiable, and is used for the purpose of cash withdrawal at the Bank only

(Check)

Cairo Amman Bank — Tel. 2827955
Islamic Banking / Gaza – 814 — Adress: Gaza, al-Jala' Street

Pay to the order of: Qasr al-Mafroushat Company for Trade and Industry
The Sum of: One Thousand Three Hundred Fifty Nine Dollars.....$ 1359.-

Signature: (Signed) — Date 2/24/2001
Check No: 20013145 — Branch No: 66081441 — Account No: 0000005957

HLFCAB001278

(Poor Photocopy of Check)

[TN: Top part of check is missing]
Pay to the Order of: Mohammad Ahmad Abu Muharram
The Sum of: One Thousand Dollars.....$1000.-

Signature: (Signed) Date: 2/28/2001
Check No: 20013148 Branch No: 66-81441 Account No: 0000005957

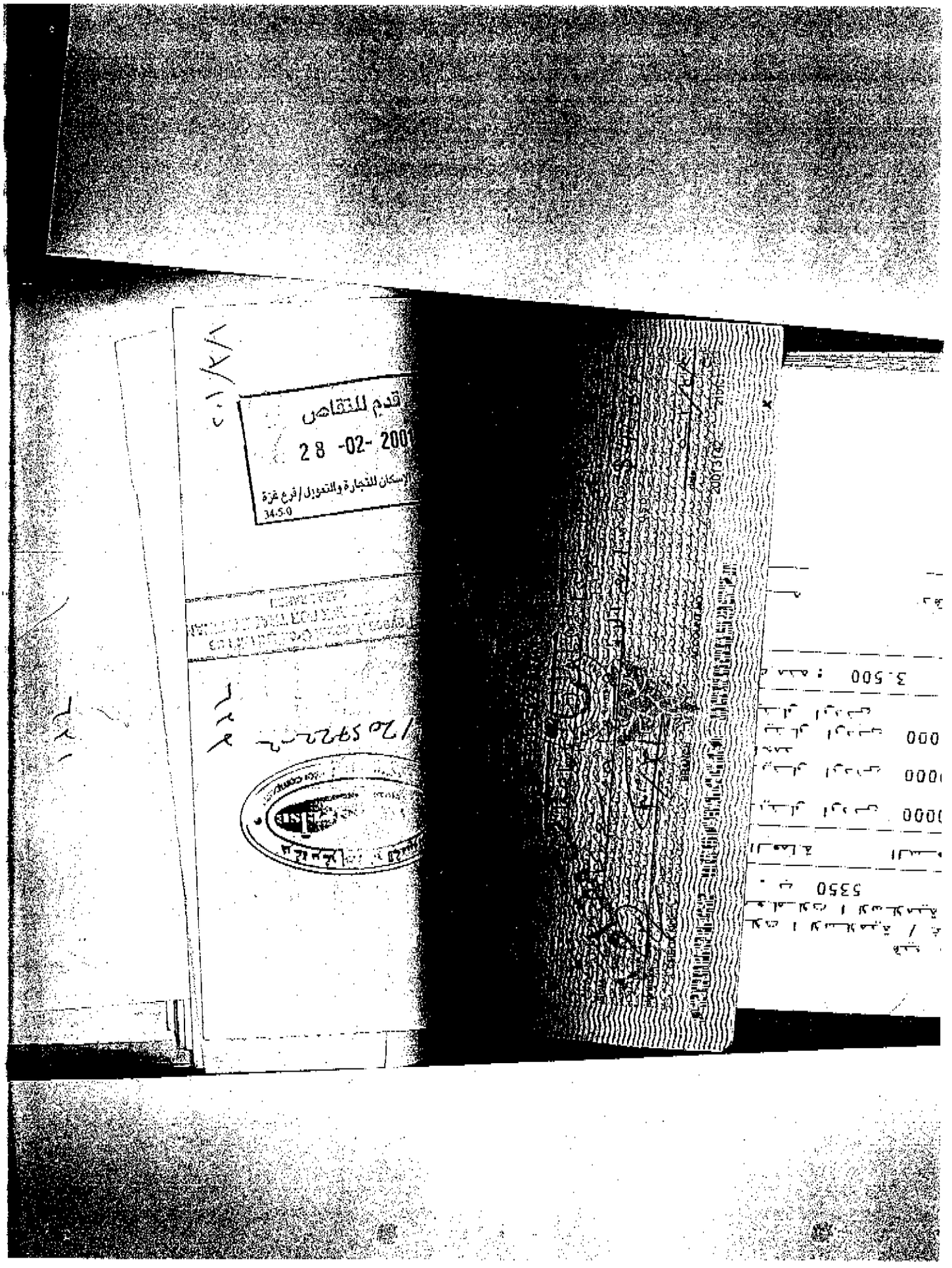

قدم للتقاص

28 -02- 2001

الإسكان للتجارة والتمويل / فرع غزة

34.5.0

3.500

5350

HLFCAB001280

88

[TN: Poor photocopy of a check]

[TN: Top part of the check is missing]
Pay to the Order of: Thje Arab Company for (IL) and General Trading
The Sum of: Four Thousand Five Hundred Eighty Seven Dollars.....$4587.-

Signature: (Signed) Date: 2/29/2001
Check No: 20013142 Branch No. 81441 Account No: 0000005957

HLFCAB001281 90

[TN: Poor photocopy of a check]

[TN Top half of the check is missing]

Pay to the Order of: Mohammad Ahmad Husein Muharram
The Sum of: One Thousand Dollars.....$1000.00

Signature: (Signed) Date: 4/29/2001
Check No: 20013201 Branch No: 66-8441 Account No: 0000005957

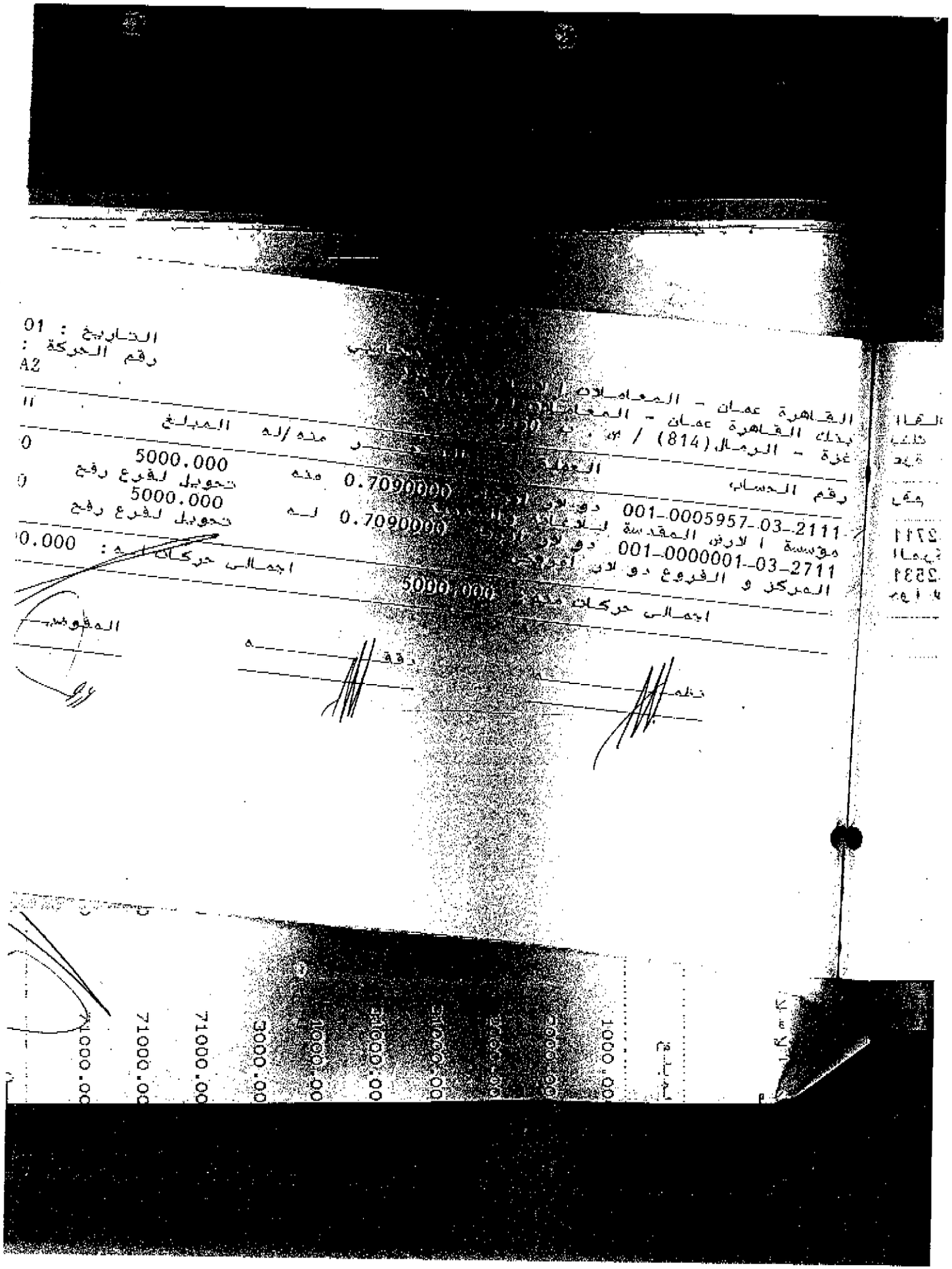

التاريخ : 01
رقم الحركة :
A2

القاهرة عمان - المعاملات
بنك القاهرة عمان - المعاملات
غزة - الرمال (814) / ص . ب 50

رقم الحساب	العملة			منه/له	المبلغ
001-0005957-03-2111	دولار	0.7090000	منه	5000.000	0
مؤسسة الارض المقدسة للاغاثة والتنمية				تحويل لفرع رفح	
001-0000001-03-2711	دولار	0.7090000	له	5000.000	0
المركز و الفروع دولار امريكي				تحويل لفرع رفح	

اجمالي حركات له : 0.000

اجمالي حركات منه : 5000.000

المفوض

دقق

نظم

HLFCAB001282

92

Accounting Entry

Cairo Amman Bank – Islamic Banking / Gaza
Cairo Amman Bank – Islamic Banking
Gaza – al-Rimal (814) / P>O>Box 5350

Date: (Missing)
Activity No: (Missing)
AZ

Account Number	Currency	Rate	Debit/Credit	Amount	(Missing)
001-0005957-03-2111	US Dollar	0.7090000	Debit	5000.000	(Missing)
The Holy Land Organization for Relief and Development				Transfer to Rafah Branch	
001-0000001-03-2711	US Dollar	0.7090000	Credit	5000.000	(Missing
Quarters and Branches US Dollars				Transfer to Rafah branch	

Total Debit Activities: 5000.000 Total Credit Activities: 5000.000

Prepared by	Checked by	Authorization
(Signed)	(Signed)	(Signed)

ISLAMIC BANKING/GAZA-614

إجازة الصرف

Pay to the order

$7330

SUM

U.S.D

signature

CHECK NO.

BRANCH

ACCOUNT NO.

20013215

HLFCAB001284

94

(Check)

[TN: Top part of check is mussing]

Pay to the Order of: Yousef Misbah `Ashour
The Sum of: Seven Thousand Three Hundred Thirty Dollars.....7330.-

Signature: (Signed) Date: 5/3/2001
Check No: 20013215 Branch No: 66-81441 Account No: 0000005957

تحويـــــل عملـــة

...لات ا لاسلامية / غزة
...معاملات ا لاسلامية
...ب 5350

التاريخ
رقم الحر...

جديد

001 0000001 02 111...
في الصندوق 1 - فروع ومكاتب شيقل جديد
21...

امريكي

001 0000001 03 111...
في الصندوق 1 - فروع ومكاتب دولار امريكي
5...

توقيع ال...

سليمان

بنك ال...
المعاملات
فرع ا...
2002
دفع نق...

ISLAMIC BANKING/GAZ

3210

HLFCAB001285

96

(Check)

[TN: Top part of Check is missing]

Pay to the Order of: Muti' Mohammad Sabban
The Sum of:L Five Thousand One Hundred Eighty.....$5180.-

Signature: (Signed) Date: 5/8/2001
Check No: 20013218 Branch No:66-81441 Account No: 0000005957

HLFCAB001285

نموذج اشعار نقدي

التاريخ : 1
رقم الحركة
2

معاملات الاسلامية / غزة
المعاملات الاسلامية
/ ص . ب 5350

م محمد ابو دقة
يرة
10
0505498

رقم الحساب : 762 01 2111
نوع الحساب : ودائع جارية

000000000700.000 سبعمائة دينار فقط لاغير

اجازة الصرف

اسم الساحب :
اثبات الشخصية :
توقيع الساحب :

03

محمد عبد الرحيم

36

بنك القاهرة / عمان
المعاملات الاسلامية - فرع الرمال
الرقم المختص
الموظف المختص

HLFCAB001286

98

(Check)

[TN: Rubber stamped-Paid in Cash]

Cairo Amman Bank
Islamic Banking / Gaza – 814

The Holy Land organization for Relief and Development
Telephone: 2827955
Address: Gaza, al-Jala' Street

Pay to the Order of: Abd al-Rahman Mahmud Abu Ghazala
The Sum of: One Thousand One Hundred Dollars.....$1190.-

Signature: (Signed Date: 5/8/2001
Check No: 20013220 Branch No. 66-81441 Account No: 0000005957

HLFCAB001286

CAIRO AMMAN BANK

فرع المعاملات الإسلامية/غزة-٨١٤

ISLAMIC BANKING/GAZA 814

Pay to or order

SUM

$ 256.6

Signature

CHECK NO.

BRANCH

ACCOUNT NO.

Date

20013219

03 دقق الترقيم

5350

260.000

HLFCAB001287

100

(Check)

Cairo Amman Bank
Islamic Banking Branch / Gaza 814

Pay to the Order of: Issam Muhammad jabber
The Sum of: Two Thousand Five Hundred Six Dollars.....$2506.-

Signature: (Signed) Date: 5/8/2001
Check No.: 20013219 Branch No: 66-81441 Account No: 0000005957

HLFCAB001287

101

ISLAMIC BANKING/GAZA-814

GAZA

قدم للتقاص

3 -05- 2001

من قبل بنك الإسكان للتجارة والتـ

5350

العملة

دينار اردني

دينار اردني

665,520

001 0000002 03 1112

001 0000002 02 1112

5350

HLFCAB001289

107

(Check)

Cairo Amman Bank
Islamic Banking Branch / Gaza 814

Pay to the Order of: Gaza Sponge Manufacturing Company
The Sum of: One Thousand Eight Hundred Eighty Seven Dollars.....$1887. =

Signature: (Signed) Date: 5/8/2001
Check No: 20013221 Branch No: 66-81441 Account No: 0000005957

HLFCAB001289

ISLAMIC BANKING/GAZA -814

BANK OF PALESTINE LTD.
2 REMAL
19 -05- 2001
CLEARING A/C

بنك القاهرة عمان
المعاملات الإسلامية
فرع الرمال
20 -05- 2001
صندوق نقدا

HLFCAB001290

IGA

(Check)

[TN: Rubber Stamped: Cashed through clearinghouse]

Cairo Amman Bank
Islamic Banking Branch / Gaza 814 Address: Gaza, al-Jala' Street

Pay to the Order of: Hijazi Establishment
The Sum of: One Thousand Nine Hundred Eighty Eight.....$1988.-

Signature: (Signed) Date: 5/8/2001
Check No: 20013222 Branch No: 66-81441 Account No: 0000005957

تحويلات عملة

...لات الاسلامية / غزة

...معاملات الاسلامية

... ب 5350

العملة	السعر	منه/له	المبلغ
شيقل جديد	0.1694915	منه	2085.000
...وع ومكاتب شيقل	تحويل		
شيقل جديد	0.1694915	له	2085 000
	تحويل		
دو لار امريك	0.7067796	منه	500 000
	سحب نقد		
دو لار امريك	0.7067796	له	500 000
...وع ومكاتب دو لار	سحب نقد		

دقق

بنك القاهرة عمان
المعاملات الاسلامية
فرع الرمال
20-05-2001
دفع نقداً

جودت مرعي
7744

PALESTINE INVESTMENT BANK
GAZA BRANCH
19 05. 2001
CLEARING
76 896

ISLAMIC BANKING/GAZA-81

Bank of Palestine Ltd.

303.000

5350

HLFCAB001291

106

(Check)

[TN: Rubber Stamped – Paid Through Clearinghouse]

Cairo Amman Bank
Islamic Banking Branch / Gaza 814

Pay to the order of: Abdul Aziz Muhammad Salama
The Sum of: One Thousand Four Hundred Thirty Seven Dollars.....$1437.-

Signature: (Signed) Date: 5/8/2001
Check No. 20013223 Branch: 66-81441 Account No: 0000005957

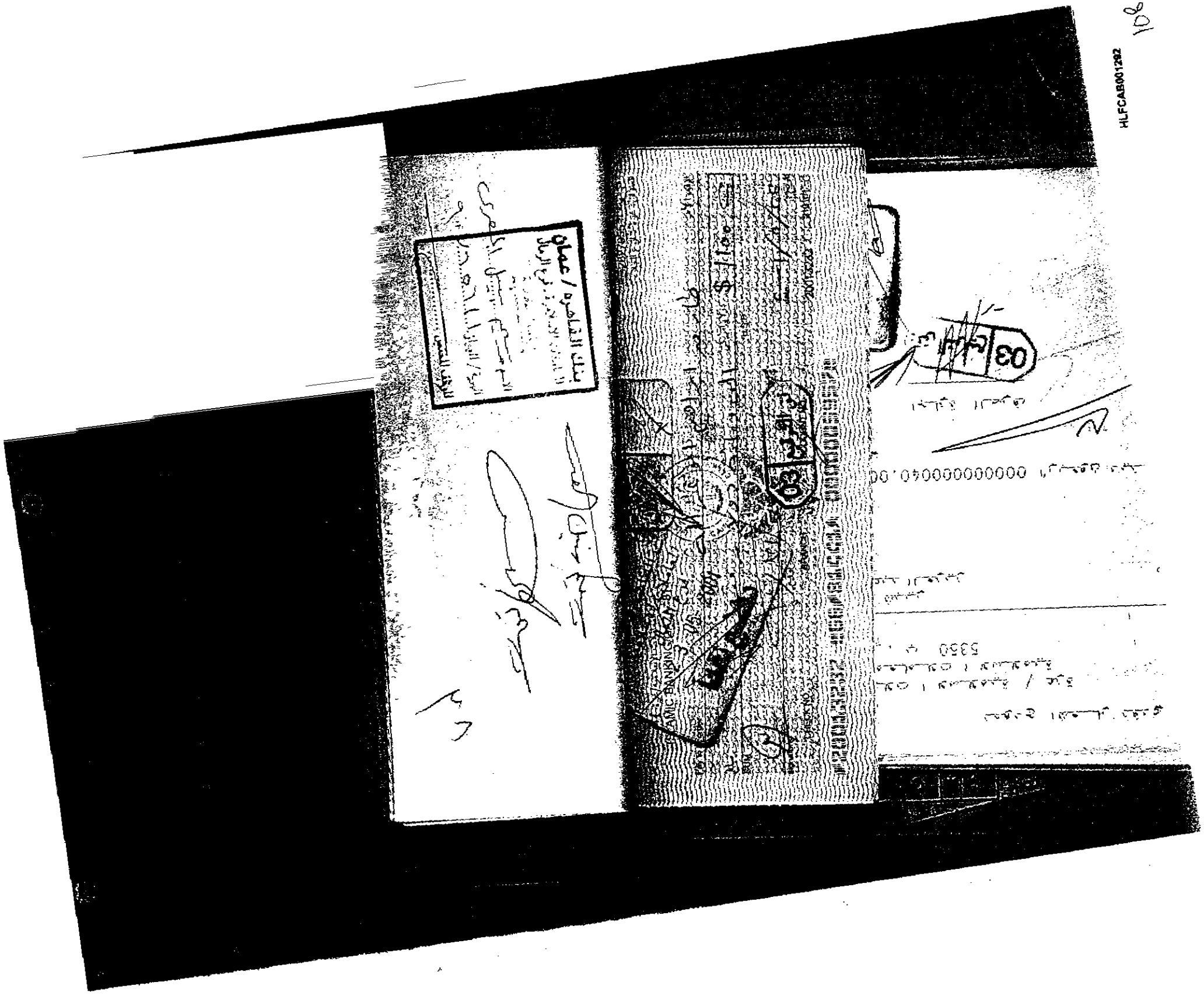

(Check)

[TN: Rubber stamped- Paid in Cash]

Cairo Amman Bank
Islamic Banking Brancg / Gaza 814 Address: Gaza, al-Jala` Street

Pay to the order of: Tareq Ibrahim Abu Ghazala
The Sum of: One Thousand One Hundred Dollars.....$1100.-

Signature: (signed) Date: 5/22/2001
Check No: 20013232 Branch: 66-81441 Account No; 0000005957

HLFCAB001292

تحويلات عملة
المعاملات الاسلامية / غزة
ص . ب 5350

العملة	السعر	منه / له	المبلغ
شيقل جديد	0.1697792	منه	500.400
روع ومكاتب شيقل		تحويل	
شيقل جديد	0.1697792	له	500.400
		تحويل	
دو لار امريك	0.7079796	منه	120.000
		سحب نقد	
دو لار امريك	0.7079796	له	120.000
روع ومكاتب دو لار		سحب نقد	

دقق

المفوض

بنك القاهرة عمان
المعاملات الاسلامية
فرع الرمال
24-05-2001
دفع نقداً

AL-QUDS BANK
For Devpt. & Invt.
Via Branch
23.05.2001
CLEARING
425
82

ISLAMIC BANKING/GAZA 814

5350 ب

HLFCAB001293

110

(Check)

[TN: Paid Through Clearinghouse]

Cairo Amman Bank
Islamic Banking Branch / Gaza 814

Pay to the Order of: The Holy Land Organization – Gaza Office
The Sum of: Sixty Six Thousand Nine Hundred Forty Six Dollars.....$66946.-

Signature: (Signed) Date: 5/22/2001
Check No: 20013233 Branch: 66-81441 Account No: 0000005957

the sum of

For Bank's Use لاستعمال البنك

SIGNATURE

BANK OF PALESTINE LTD.
EL REMAL
30-05-2001
CLEARING
454

TEL : 2864689

ISLAMIC BANKING GAZA 814

Pay to or order

صرف مقاصة

482

THE COMMERCIAL BANK OF

SUM

$1000

CHECK NO.

BRANCH

20013236

5350

12.000

HLFCAB001294

112

(Poor photocopy of check)

[TN: Paid Through Clearinghouse]

[TN: Top part of check missing]

Pay to the Order of: Mohammad Ahmed Muharram
The Sum of: One Thousand Dollars.....$1000.-

Signature: (Signed) Date 29/5/2001
Check No: 20013236 Branch: 66-81441 Account No: 0000005957

CAIRO AMMAN BANK

ISLAMIC BANKING/GAZA

بنك القاهرة

رقم الهاتف: 2827955

العنوان: غزة-شارع الجلاء

Pay to or order

18 06 2001

$ 2000

U.S.D

Signature

CHECK NO

BRANCH

ACCOUNT NO

29013253

5350

000000050.00

HLFCAB001295

114

(Check)

Cairo Amman Bank
Islamic Banking Branch / Gaza 814

The Holy Land Organization for Relief and Dvelopment
Telephone: 2827955
Address: Gaza, al-Jaja` Street

Pay to the Order of: Khalil Mahmud Abu al-Arjan
The Sum Of: Two Thousand Dollars.....$2000.-

Signature: (Signed) Date: 6/17/2001
Check No: 20013253 Branch: 66-81441 Account No: 0000005957

151

تحويلات عملة

...لات الاسلامية / غزة

...عاملات الاسلامية

...ب 5350

العملة	السعر	منه/له	المبلغ
...و لار امريك	0.7109777	منه	100.000
...ع ومكاتب دو لار		تحويل	
...و لار امريك	0.7109777	له	100.000
		تحويل	
...شيقل جديد	0.1715265	منه	414.500
		سحب نقد	
...شيقل جديد	0.1715265	له	414.500
...وع ومكاتب شيقل		سحب نقد	

...دقق ...

...الاسلامية

28-06-2001

صندوق رقم ٢

دفع نقداً

...ISLAMIC BANK OF GAZA 814

...Arab Bank PLC (49)

Ramallah - Al Salad Br.

19-06-2001

CLEARING

JAWWAL

إدارة إقليم غزة

145-000999

HLFCAB001296 116

(Poor photocopy of check)

[TN: Top part of check is missing]

Islamic Banking Branch / Gaza 814

Pay to the Order of: The Holy Land organization – Gaza Office
The Sum of: One Thousand Two Hundred Eighteen Dollars.....$1281.-

Signature: (signed) Date: 6/17/2001
Check No: 20013252 Branch: 66-81441 Account No: 0000005957

HLFCAB001297

118

(Poor Photocopy of check)

[TN: Top part of check is missing]
Pay to the Order of: Management and Engineering Consulting Center
The sum of: Six Thousand Dollars.....$6000.-

Signature: (Signed) Date: 6/16/2001
Check Number: 20013250 Branch: 66081441 Account No. 0000005957

00-06-2001
00000128

Coins		
Total		

ARAB LAND BANK
YOUNIS BRANCH 883
-06- 2001
CLEARING

Pay to or order

Sum

$ 3913

Signature

CHECK NO.

Branch

ACCOUNT NO.

20013261 210101

Pay to my/our order

the sum of

For Bank's Use

SIGNATURE

HLFCAB001299

120

(Poor photocopy of check)

[TN: Top part of check is illegible]

Pay to the order of: Yousef Misbah `Ashur
The sum of: Three Thousand Nine Hundred Thirteen.....$3913

Signature: (Signed) Date: 6/26/2001
Check No. 20013264 Branch: 66-81441 Account No: 0000005957

12

Coins		
Total		

27-06-2001

Pay to my/our order

the sum of

For Bank's Use

SIGNATURE

HLFCAB001301

122

[TN: Poor photocopy of a check]

[TN: Top part of check is illegible]
[TN: Rubber stamped – Paid through clearinghouse]

Pay to the order of: Save the Children – Palestine
The sum of: Three Thousand Dollars……..$3000.-

Signature: (Signed) Date: 6/24/2001
Check No. 20013258 Branch: 66-81441 Account No. 0000005957

BANK OF PALESTINE Ltd.
GAZA
28 -06- 2001
CLEARING

[TN: Poor photocopy of a check]

[TN: Top part of check is Illegible]
[TN: Rubber stamped – Paid through clearinghouse]

Pay to the Order of: Al-Hayat Charitable Institutions for Motherhood
The sum of: Three Thousand Dollars.....*$3000.-*

Signature: *Signed* *Date: 6/24/2001*
Check No. 20013256 Branch: 66-81441 Account No. 0000005957

HLFCAB001305

126

[TN: Poor photocopy of a check]

[TN: Top part of check is illegible]
[TN: Rubber stamped – Paid in Cash]

Pay to the order of: Abd al-Aziz Salim Abu Ghazaleh
The sum of: One Thousand Two Hundred Dollars.....$1200.-

Signature: (Signed) Date: 7/2/2001
Check No. 20013220 Branch: 66-81441 Account No. 0000005957

83

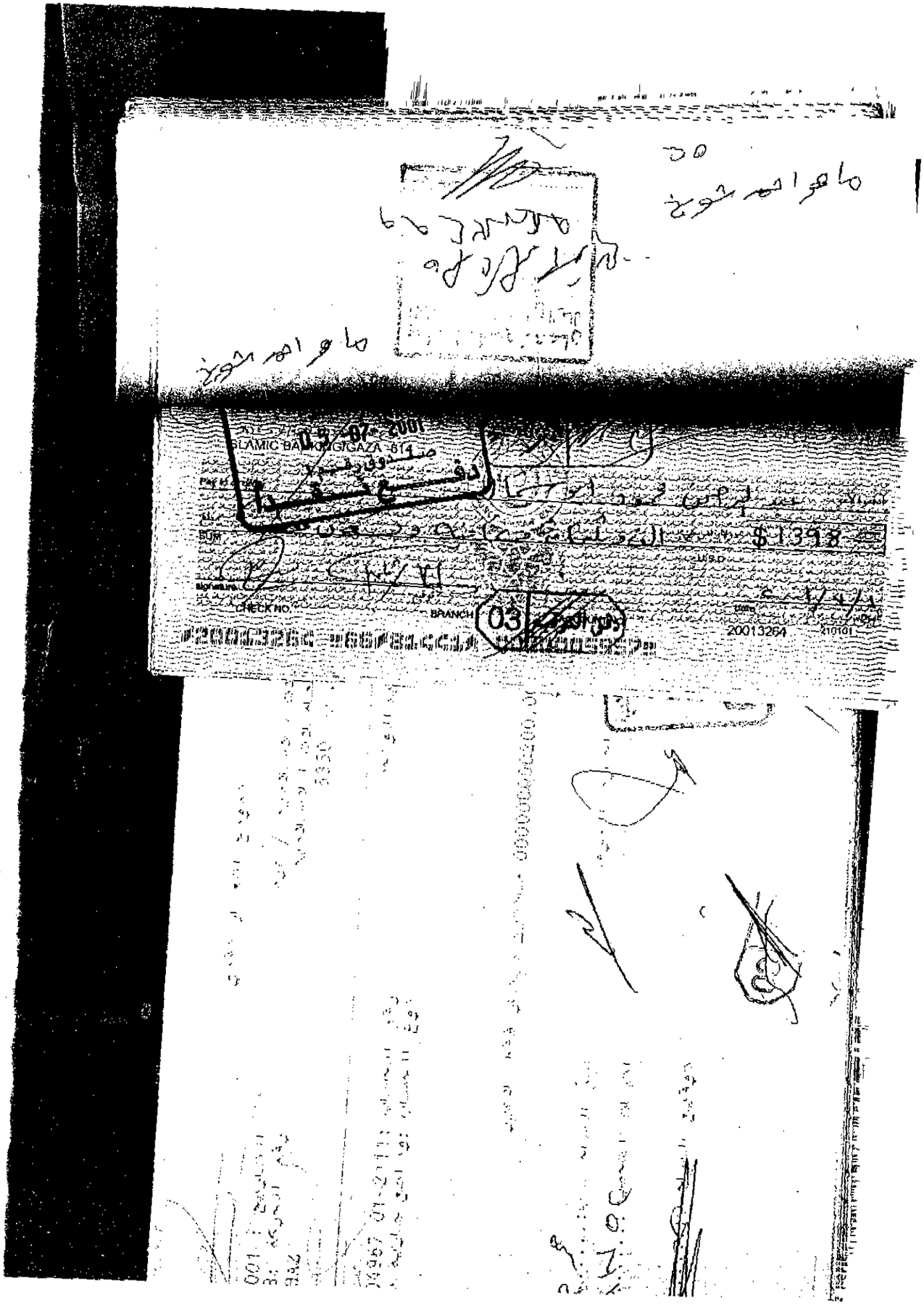
ISLAMIC BANK/GIGAZA 814
$1398
CHECK NO.
BRANCH
03
20013264

[TN: Poor copy of a check]

[TN: Rubber stamped- Paid in Cash]

Islamic Banking Branch / Gaza 814

Pay to the order of: Abd al-Rahman Mahmud Abu Shamala
The sume of: One Thousand Three Hundred Ninety Eight Dollars……$1398.-

Signature: (Signed) Date: 7/1/2001
Check No. 20013260 Branch: 66-81441 Account No. 0000005957

BANK OF PALESTINE LTD. GAZA 26 451
04-07-2001
CLEARING
A/C

٥٩٥٧

CAIRO AMMAN BANK
ISLAMIC BANKING/GAZA

Bank of Palestine Ltd.
بنك فلسطين المحدود ٤٥٥

Pay to or order

$ 2192

SUM

U.S.D

Signature

Date

CHECK NO. BRANCH ACCOUNT NO. 20013263 210101

⑈20013263 ⑆66⑈814 ⑆ 0005957⑈

المعاملات الاسلامية / غزة
ص . ب 5350

العملة	
دينار اردني	1.0000000
فروع ومكاتب دينار اردني	1.0000000
دينار اردني	1.0000000
دينار اردني	1.0000000
دينار اردني	1.0000000
فروع ومكاتب دينار اردني	1.0000000
دينار اردني	1.0000000
دينار اردني	1.0000000
دينار اردني	1.0000000
دينار اردني	1205.500

HLFCAB001307

[TN: Rubber Stamped – Cleared through Bank of Palestine]

Cairo Amman Bank
Islamic Banking Branch / Gaza (814

Pay to the order of: Abd al-Aziz Mohammad Salamah
The sum of : Two Thousand One Hundred Ninety Two only.....$2192.-

Signature: (Signed) Date: 6/26/2001
Check No. 20013263 Branch: 66-81441 Account No. 0000005957

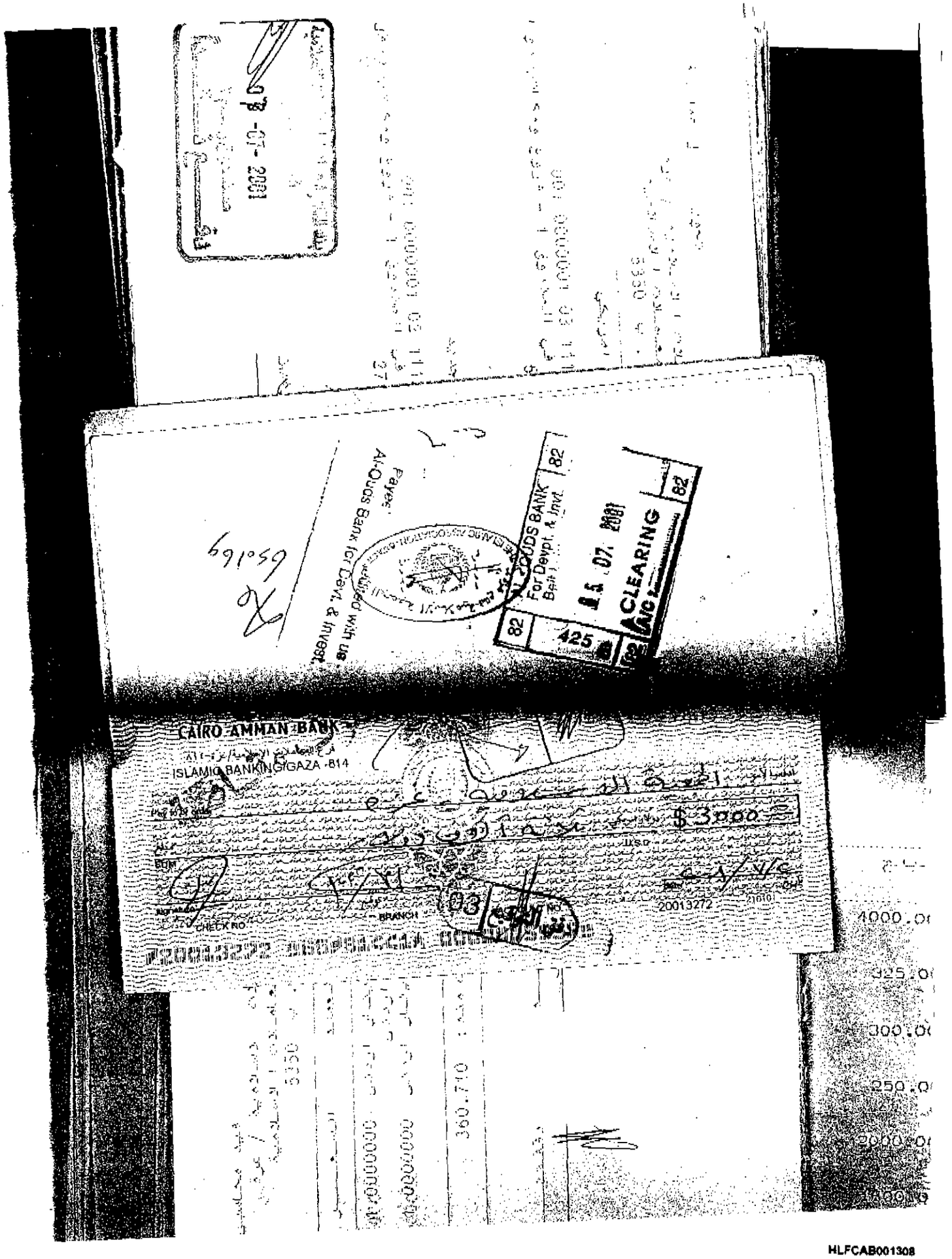

HLFCAB001308

[TN: Photocopy of a check]

Cairo Amman Bank
Islamic Banking Branch / Gaza – 814

Pay to the order of: Islamic Society – Gaza
The sum of: Three Thousand Dollars……..$3000.-

Signature: (Signed) Date: 7/2/2001
Check No. 20013272 Branch: 66-81441 Account No. 0000005957

134

HLFCAB001309

x1.000		
x 5.000		
x 10.000		
x 20.000		
x 50.000		
x 100.000		
Coins		
Total		

إسم العميل [illegible]

نوع وثيقة إثبات الشخصية هويه

رقم الوثيقة ٩٠٩٧١٩٠٣١

مكان الصدور غزة تاريخ /

توقيع الموظف [illegible]

٦٩٥

[TN: Photocopy of a check]

[Cleared through Egyptian Arab Land Bank]

Cairo Amman Bank
Islamic Banking Branch / Gaza – 814

Pay to the order of: The Gaza Sponge Manufacturing Company
The sum of: One Thousand Seventy Only.....$1070.-

Signature: (Signed) Date: 7/1/2001
Check No. 20013267 Branch: 66-81441 Account No. 0000005957

293

BANK OF PALESTINE LTD. GAZA 26
14-07-2001
CLEARING
A/C
451

CAIRO AMMAN BANK
فرع المعاملات الإسلامية/غزة-٨١٤
ISLAMIC BANKING/GAZA -814

A/C 5957
رقم الهاتف: 2827955
العنوان: غزة شارع الجلاء

Pay to or order

SUM $ 1500

CHECK NO. BRANCH ACCOUNT NO. 20013277 210101

⑈20013277⑈ ⑆66⑈814441⑆ 00000059572⑈

5350

399,000	1.0000000	
285,000	1.0000000	
111,000	1.0000000	
	399,000	

HLFCAB001310 136

[TN: Rubber stamped – paid through clearinghouse]

Cairo Amman Bank
Islamic Banking Branch / Gaza – 814

A/C 5957
The Holy Land Organization for relief and Development
Telephone: 2827955
Address: Gaza – al-Jala` Street

Pay to the Order of: Al-Huda Development Society
The sum of: One Thousand Five Hundred Dollars Only..... $1500.-

Signature: (Signed) Date: 7/9/2001
Check No. 20013277 Branch: 66-84144 Account No. 000005957

نموذج اشعار نقدي

...لات الاسلامية / غزة
...معاملات الاسلامية
...ب 5350

...الغفار ابو شمالة
...الابتدائية

رقم الحساب :3
نوع الحساب :و

000000000182.000 مائة واثنان وثمانون دينار
...صي

اجازة الصرف

اسم الساحـ

اثبات الشـ

توقيع الس

03

15 -07- 2...

CAIRO AMMAN BANK
ISLAMIC BANKING/GAZA-B
15-07-2001
$3000
20013276
210101
BRANCH
CHECK NO.
A/C: 5957
2827955

18D

[TN: Photocopy of a check]

Cairo Amman Bank
Islamic Banking Branch / Gaza – 814

A/C 5957
The Holy Land Organization for Relief and Development
Telephone: 2827955
Address: Gaza – al-Jala' Street

Pay to the order of: Khalil Muhammad Abu al-Qumsan
The sum of: Three Thousand Dollars only.....$3000.-

Signature: (Signed) Date: 7/15/2001
Check No. 20013276 Branch: 66-81441 Account No. 0000005957

HLFCAB001312

139

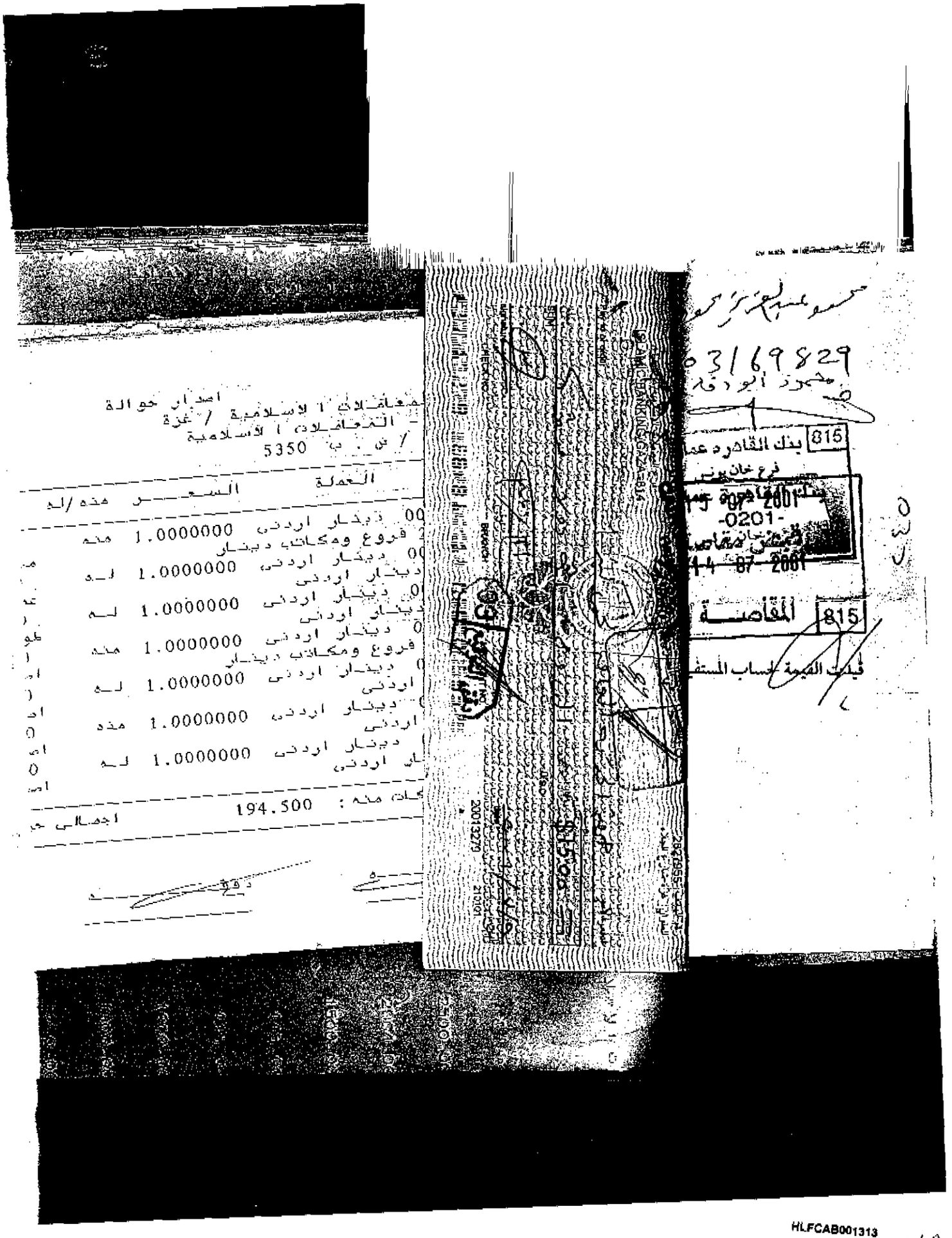

اصدار حوالة
المعاملات الاسلامية / غزة
المعاملات الاسلامية
/ ص . ب 5350

العملة	السعر	منه/له
00 دينار اردني	1.0000000	منه
2 فروع ومكاتب دينار		
00 دينار اردني	1.0000000	له
دينار اردني		
0 دينار اردني	1.0000000	له
دينار اردني		
0 دينار اردني	1.0000000	منه
فروع ومكاتب دينار		
0 دينار اردني	1.0000000	له
اردني		
0 دينار اردني	1.0000000	منه
اردني		
دينار اردني	1.0000000	له
ار اردني		

كات منه : 194.500

اجمالي حـ

دفعة

815 بنك القاهرة عمان
فرع خان يونس
بنك القاهرة عمان
15 07 2001
-0201-
قبض مقاصة
14 07 2001
815 المقاصة
قيدت القيمة لحساب المستفيد

03169829
محمود ابو دقة

HLFCAB001313

140

[TN: Poor photocopy of a check]

Cairo Amman Bank
Islamic Banking Branch / Gaza – 814

Telephone: 2827955
Address: Gaza – al-Jala' Street

Pay to the Order of: Charitable Society of (IL)
The amount of: One Thousand Five Hundred.....$1500.000

Signature: (Signed) Date: 7/9/2001
Check No. 20013279 Branch 66-81441 Account No. 0000005957

HLFCAB00313

EGYPTIAN ARAB LAND BANK
67 KHAN YOUNIS BRANCH 883
14 -07- 2001
CLEARING
NO

CAIRO AMMAN BANK
ISLAMIC BANKING/GAZA 814

Pay to the order

$ 2000

SUM

U.S.D

20013280

CHECK NO.

BRANCH

ACCOUNT NO.

[TN: Poor photocopy of a check]

Cairo Amman Bank
Islamic Banking Branch / Gaza – 814

The Holy land Organization for Relief and Development
Telephone: 2827955
Address: Gaza – al-Jala` Street

Pay to the order of: Child Rescue Organization - Palestine
The sum of: Two Thousand Dollars only.....$2000.-

Signature: (Signed)
Check No. 20013280 Branch: 66-81441

Date: 7/9/2001
Account No. 0000005957

HLFCAB00314

42

HLFCAB001315

144

[TN: Photocopy of a check]

Cairo Amman Bank
Islamic Banking Branch / Gaza – 814

The Holy land Organization for Relief and Development
Telephone: 2827955
Address: Gaza – al-Jala' Street

Pay to the order of: Al-Hanan Charitable Society for Mothers and Children
The sum of: One Thousand Seven Hundred Dollars only.....$1700.-

Signature: (Signed)
Check No. 20013278 Branch: 66-81441 Account No. 0000005957
Date: 7/9/2001

HLFCAB00315

45

BANK OF PALESTINE LTD.
2 DEIR EL BALAH 2
19 -07- 2001
CLEARING
A/C

460 460 460 460

250 120/5

AMMAN BANK, ISLAM

Bank of Palestine
بنك فلسطين المحدود ٤٥٥

Pay to/or Order الخدمة العامة - البرازيل

ادفعوا لأمر

Sum مبلغ ثمانية آلاف وتسعمائة وخمس وثمانون دولار أمريكي

$8985

Signature التوقيع

Date 16/7/2001 التاريخ

Cheque No رقم الشيك Branch No رقم الفرع Account No رقم الحساب

30116523 9668 0000005572

[TN: Poor photocopy of a check]

[TN: Rubber stamped – Paid through a clearinghouse]
[TN: Top part of check is illegible]

Pay to the order of: Public Service – Brazil
The sum of: Eight Thousand Nine Hundred Eighty Five.....$8985.-

Signature: (Signed) Date: 7/16/2001
Check No. 30110523 Branch: 66-81441 Account No. 0000005957

[redacted]

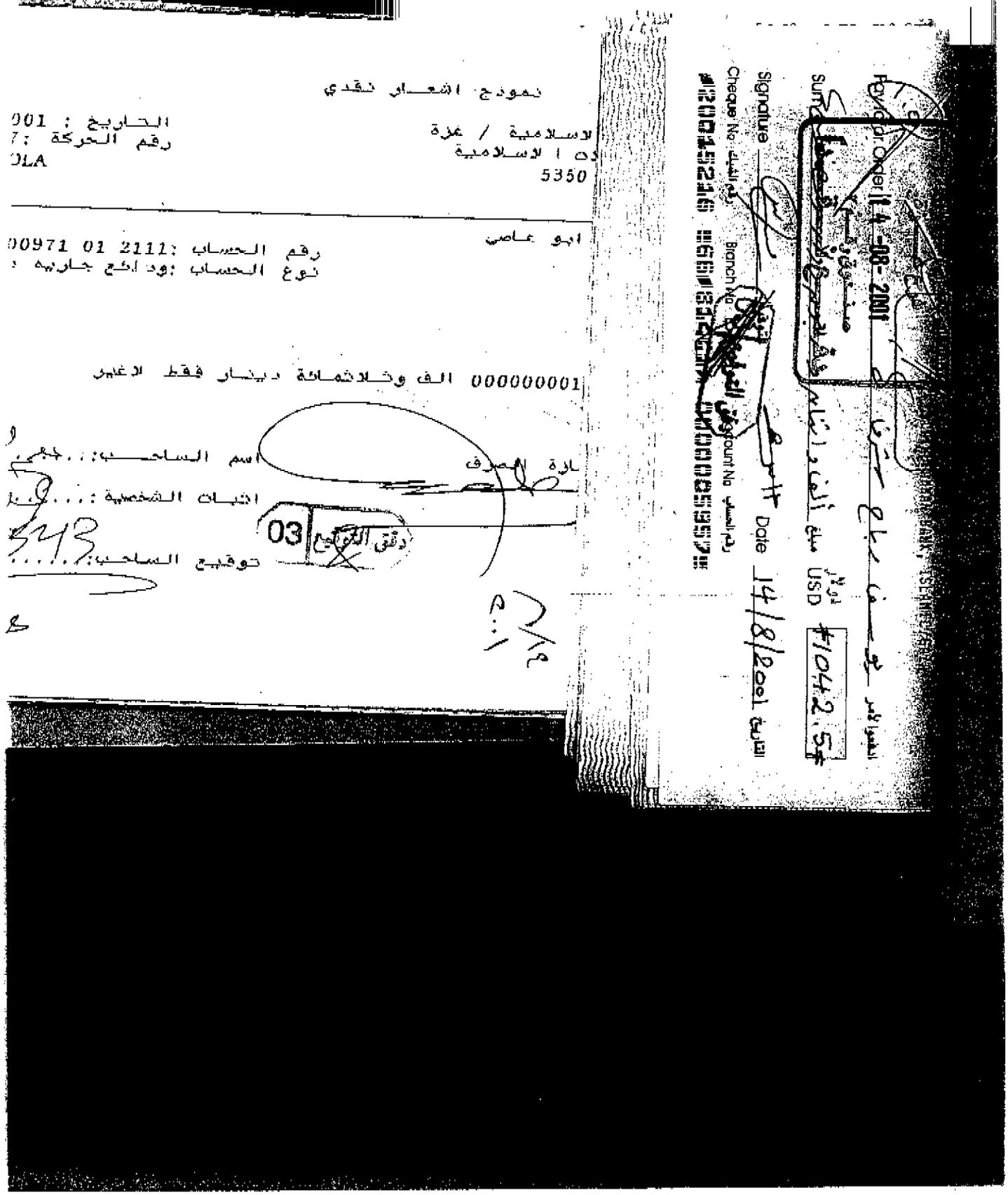

نموذج اشعار نقدي

الاسلامية / غزة
ت ا الاسلامية
5350

التاريخ : 001
رقم الحركة :7
OLA

ابو عاصي

رقم الحساب :00971 01 2111
نوع الحساب :ودائع جارية

000000001 الف وثلاثمائة دينار فقط لاغير

اسم الساحب:
اثبات الشخصية:
توقيع الساحب:

03 دقق التوقيع

Pay to or Order 14-08-2001
Sum
Signature
Cheque No
Branch No
Account No
Date 14/8/2001
التاريخ
رقم الحساب
رقم الشيك
USD
#1042.5

HLFCAB001319 148

[TN: Photocopy of a check]

Cairo Amman Bank –Islamic Banking
Gaza Branch

Pay to the order of Yousef Rabah Sharaf
The sum of : One Thousand Forty Dollars and Fifty Cents.....$1042.50

Signature: (Signed) Date: 8/14/2001
Check No. 20015216 Branch: 66-81441 Account No. 0000005957

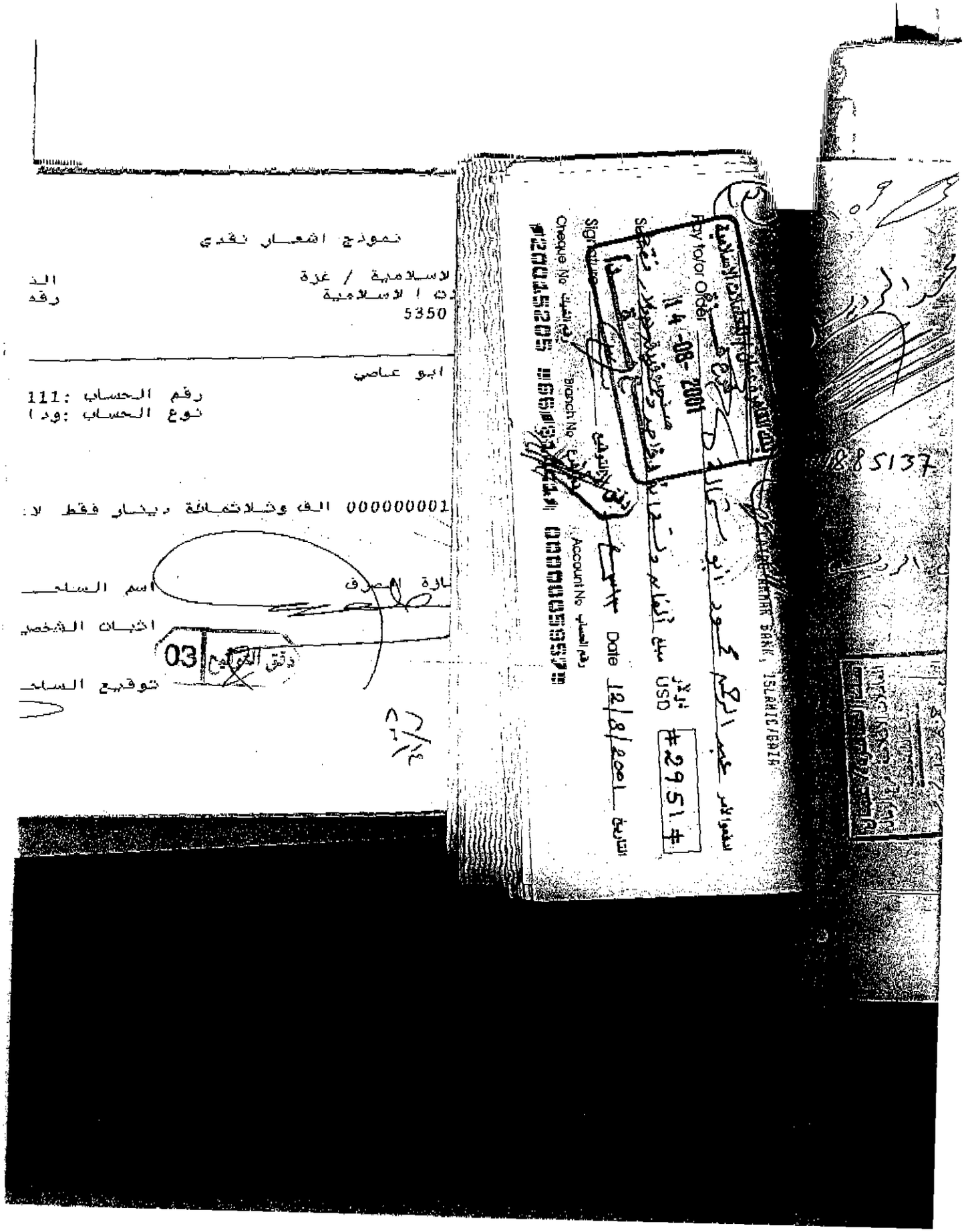

نموذج اشعار نقدي

الاسلامية / غزة
ت ا الاسلامية
5350

الذ
رقم

ابو عاصي

رقم الحساب :111
نوع الحساب :ود ا

000000001 الف وثلاثمائة دينار فقط لا

ازة المصرف

اسم الساحـ

اثبات الشخصي

03 دقق التوقيع

توقيع الساحـ

Pay to/or Order
14-08-2001
Signature
Cheque No
Branch No
Account No
Date 12/8/2001
التاريخ
رقم الحساب
التوقيع
دقق التوقيع

1885137

HLFCAB001320

150

[TN: Photocopy of a check]

[TN: Stamped - Cairo Amman Bank- Islamic Banking
Gaza
8/14/2001
Cashier No. 3
PAID IN CASH]

Cairo Amman Bank

Pay to the order of: Abd al-Rahman Mahmud Abu Shimala
The sum of: Two Thousand Nine Hundred Fifty One Dollars Only……..$2951,-

Signature: (Signed) Date: 8/12/2001
Check No. 20015202 Branch: 66-81441 Account No. 0000005957

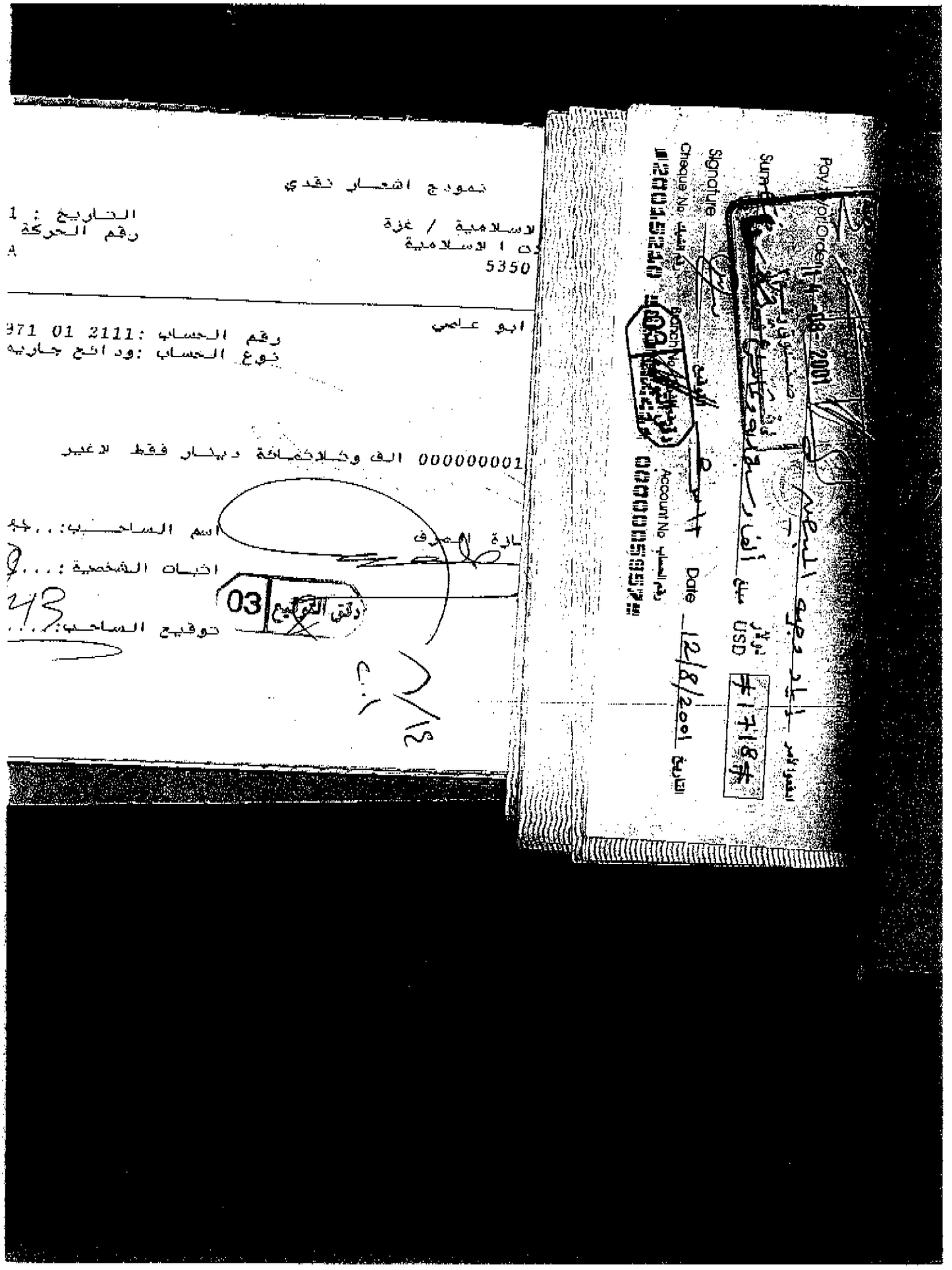

نموذج اشعار نقدي

التاريخ : 1
رقم الحركة
A

الاسلامية / غزة
ت ا الاسلامية
5350

ابو عاصي

رقم الحساب :971 01 2111
نوع الحساب :ودائع جاريه

000000001 الف وثلاثمائة دينار فقط لاغير

اسم الساحب:..
اثبات الشخصية:...
توقيع الساحب:...

03 دقق التوقيع

Pay to/or Order 14-08-2001
Sum
Signature
Cheque No
Branch No
Account No
Date 12/8/2001
التاريخ
رقم الحساب
000000595

[TN: Photocopy of a check]

[TN: Stamped – Cairo Amman Bank – Islamic Banking
Gaza
8/14/2001
Cashier No. 3
PAID IN CASH]

Cairo Amman Bank

Pay to the order of: Iyad Wajih al-Mubayyed
The sum of: One Thousand Seven Hundred Eighteen Dollars Only.....$1718.-

Signature: (Signed) Date: 8/12/2001
Check No. 20015210 Branch: 66-81441 Account No. 0000005957

قيد محاسبي

...ت الاسلامية / غزة

...عاملات الاسلامية

...ب 5350

...عملة	السعر	منه/له
...ينار اردني العشر	1.0000000	منه
...ينار اردني العشر	1.0000000	له
...ت منه :	252.705	اجما...

...ه

...دقق

Pay to/or Order

Sum

Signature

Cheque No

Branch 03

Account No

رقم الحساب

Date 12/8/2001

التاريخ

USD #6767#

٢٢٥

HLFCAB001322

154

[TN: Poor photocopy of a check]

[TN: top part of check illegible]

Pay to the order of: muti` Muhammad Sabban
The sum of: Six Thousand Seven Hundred Sixty Seven.....$6767.-

Signature: (Singed) Date: 8/12/2001
Check No. 20015204 Branch: 66-81441 Account No. 0000005957

153

Pay to/or Order

Sum

Signature

Cheque No

Branch No

Account No

Date

Commercial Bank of Palestine P.L.C.

13 -08- 2001

CLEARING

HLFCAB001323

156

[TN: Poor photocopy of a check]

[TN: Top part of check is illegible]
[TN: Stamped – Paid through clearinghouse]

Pay to the order of: Union of Medical Relief Committees .
The sum of: Seven Thousand Dollars only.....$7000.-

Signature: (Signed) Date: 8/12/2001
Scheck No. 20015203 Branch: 66-1441 Account No. 0000005957

CAIRO AMMAN BANK

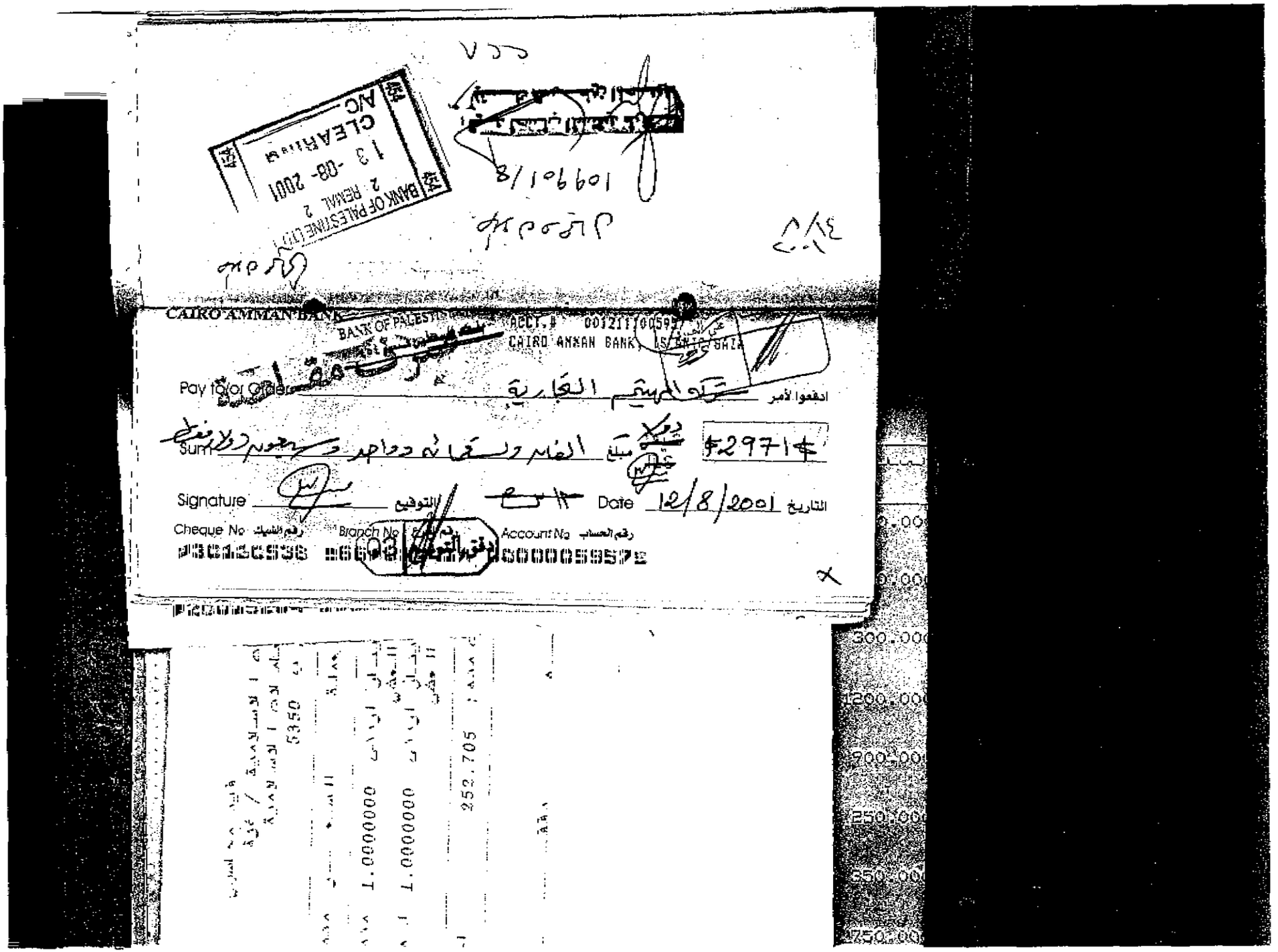

BANK OF PALESTINE

ACCT.# 001211100595

CAIRO AMMAN BANK, ISLAMIC BAZA

Pay to or Order شركة المهتم التجارية ادفعوا لأمر

Sum مبلغ الفان وتسعمائة وواحد وسبعون دولار فقط 2971

Signature التوقيع Date 12/8/2001 التاريخ

Cheque No رقم الشيك Branch No رقم الفرع Account No رقم الحساب

P30150538 0600059572

BANK OF PALESTINE LTD.
2 REMAL 2
13 -08- 2001
CLEARING
A/C

109901/8

5350	
1.0000000	
1.0000000	
252.705	

300.000
1200.000
900.000
250.000
350.000
750.000

HLFCAB001324 158

[TN: Photocopy of a check]

[TN: Stamped – Paid through clearinghouse]

Cairo Amman Bank

Pay to the Order of: Al-Haytham Trading Company
The sum of: Two Thousand Nine Hundred Seventy One Dollars Only.....$2971.-

Signature: (Signed) Date: 8/12/2001
Check No. 30110538 Branch: 66-81441 Account No. 0000005957

٥٩

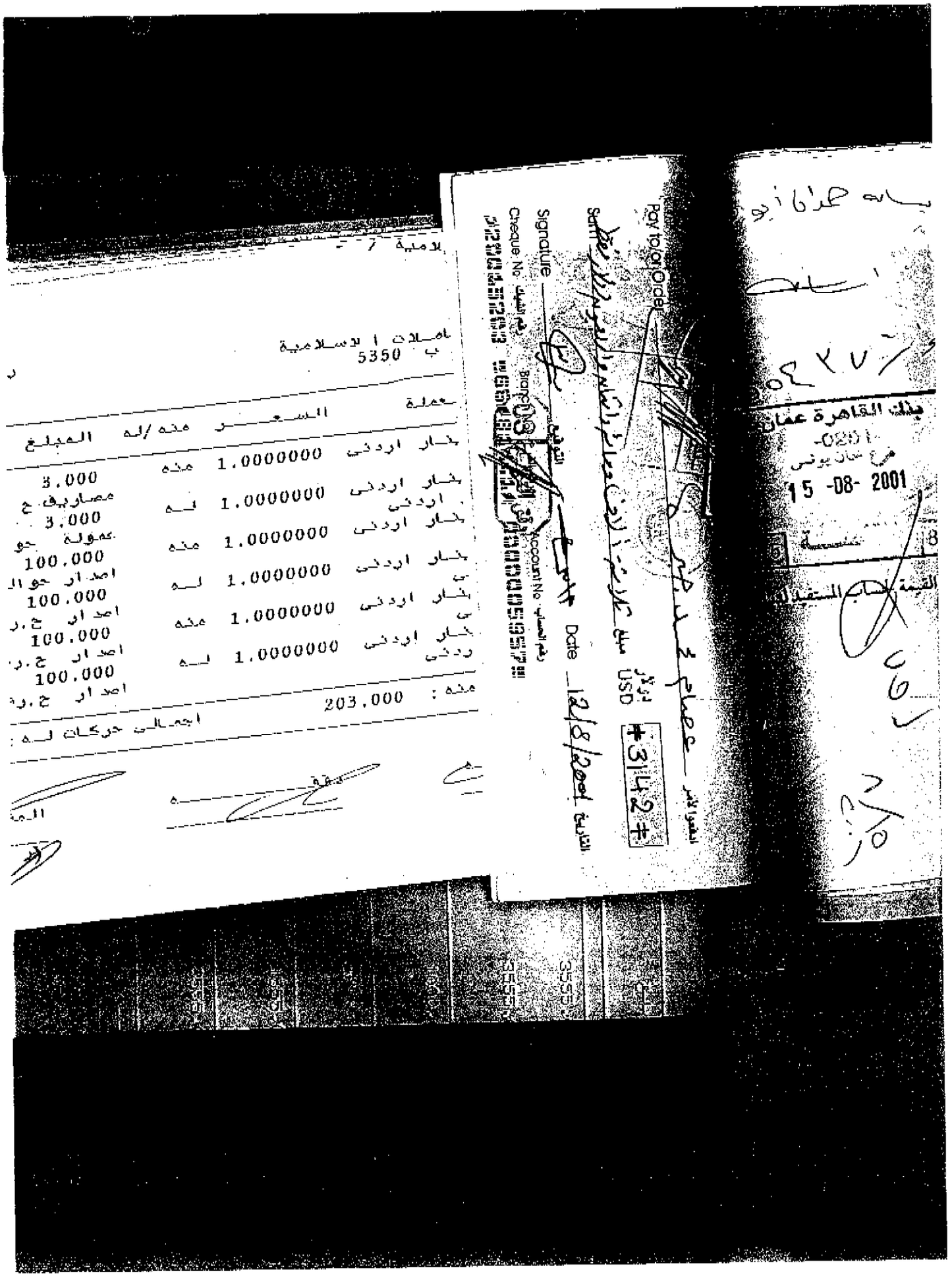

لامية /

اصلات الاسلامية
ب 5350

عملة	السعر	منه/له	المبلغ
بنار اردني	1.0000000	منه	3,000 مصاريف ح
بنار اردني اردني	1.0000000	له	3,000 عمولة حو
بنار اردني	1.0000000	منه	100,000 اصدار حوال
بنار اردني ي	1.0000000	له	100,000 اصدار ح.ر
بنار اردني ي	1.0000000	منه	100,000 اصدار ح.ر
بنار اردني ردني	1.0000000	له	100,000 اصدار ح.ر

منه : 203,000

اجمالي حركات له :

Pay to/or Order

Sum

Signature

Cheque No

Branch

Account No

Date 12/8/2001

التاريخ

مبلغ

USD

#3142#

بنك القاهرة عمان

فرع خان يونس

15 -08- 2001

القيمة لحساب المستفيد

HLFCAB001325

160

[TN: Poor photocopy of a check]

[TN: Top part of check illegible]

Pay to the order of: Issam Muhammad Jaber
The sum of: Three Thousand One Hundred Forty Two Dollars only..... $3142.-

Signature: (Signed) Date: 8/12/2001
Check No. 20015203 Vranch: 66-81441 Account No. 0000005957

HLFCAB00325

191

بنك القاهرة عمان
-0201-
فرع رفح
18 -08- 2001
818 المقاصة 818

Payee's account credited with us
CAIRO AMMAN BANK
Rafah Branch

CAIRO AMMAN BANK, ISLAMIC/GAZA

18 -08- 2001

ادفعوا لأمر ابراهيم حسين محمد مقداد

Pay to/or Order

دولار USD #2784#

Sum مبلغ ألفان وسبعمائة وأربع وثمانون دولار

Signature التوقيع

Date 15/8/2001 التاريخ

Cheque No رقم الشيك Branch No رقم الفرع Account No رقم الحساب

5350

1,0000000

1,0000000

1,0000000

260,820

[TN: Poor photocopy of a check]

[TN: Top part of check is illegible]

Pay to the order of: Ibrahim Husein Muhammad Miqdad
The sum of: Two Thousand Seven Hundred Eighty Four Dollars Only……$2784.-

Signature: (Signed) Date: 8/15/2001
Check No. 20015217 Branch: 66-81441 Account No. 0000005957

Arab Bank plc (49)
REMAL BRANCH
AUG 16 2001
878 CLEARING 878

Pay to/or Order
Sum
Signature
Cheque No
Account No
Date

260,820

HLFCAB001328

[TN: Poor photocopy of a check]

[TN: Stamped: paid through a clearinghouse]
[TN: Top part of check is illegible]

Pay to the order of: Sabban General Trading Company
The sum of: One Thousand Two Hundred Forty Four Dollars only.....;$1244.-

Signature: (Signed) Date: 8/12/2001
Check No. 320015211 Branch: 66-81441 Account No. 0000005957

قيد محاسبي
لاسلامية / غزة
ت ا لاسلامية
5350

السعر	منه/له	المبـ
اردني 1.0000000	منه	.761
بن دينار		مصروف
اردني 1.0000000	له	.761
لسطين للتدريب المالي		مصروف
631.761		اجمالي حركا

دقق

BANK OF PALESTINE LTD.
GAZA
18-08-2001
A/C CLEARING

BANK OF PALESTINE LTD.
13-08-2001
A/C CLEARING

Pay to order
Sum
Signature
Cheque No
Date 13/8/2001
Account No
USD #1137.5

HLFCAB001329

166

[TN: Poor photocopy of a check]

[TN: Stamped – Paid through a clearinghouse]
[TN: Top part of check is illegible]

Pay to the order of: Salim Commercial and Industrial Company
The sum of: One Thousand One Hundred 37 Dollars and Fifty Cents only…..$1137.50

Signature: (Signed) Date: 8/13/2001
Check No. 20015214 Branch: 66-81441 Account No. 0000005957

قيد محاسبي
المعاملات الاسلامية / غزة
المعاملات الاسلامية
ص . ب 5350

العملة	السعر	مدة/له
دينار اردني	1.0000000	مدة
دينار اردني	1.0000000	له

اجمالي حر 204.000

Pay to/or Order

Sum

Signature

Cheque No

Branch

Account No

Date 12/8/2001

التاريخ

USD

BANK OF PALESTINE LTD.
2 REMAL 2
19 -08- 2001
CLEARING
A/C

454

100278/7

HLFCAB001330

168

[TN: Poor photocopy of a check]

[TN: Stamped – Paid through a clearinghouse]
[TN: Top part of check is illegible]

Pay to the order of: General Service Society – Brazil
The sum of: One Thousand Fiftenn Dollars only.....$1015.-

Signature: (Signed) Date: 8/12/2001
Check No. 20015202 Branch: 66-81441 Account No. 0000005957

قيدت القيمة لحساب المستفيدين لدينا

13 -09- 2001

البنك العربي ش.م.ع - العيزرية

قدم للتقاص

13 -09- 2001

من قبل البنك العربي ش.م.ع - العيزرية

CAIRO-AMMAN BANK

ISLAMIC BANKING/GAZA -814

رقم الهاتف: 2827955

العنوان: غزة شارع الجلاء

Pay to or order

SUM

$2340

LSD

Signature

CHECK NO.

BRANCH

ACCOUNT NO.

20013251

دفتر التوقيع

قيد محاسبي

المعاملات الاسلامية / غزة

المعاملات الاسلامية

5350

العملة

السعر

1.0000000 دينار اردني

1.0000000 دينار اردني

60.000 دينار اردني

HLFCAB001331

170

[TN: Photocopy of a check]

Cairo Amman Bank
Islamic Banking / Gaza – 814

The Holy land organization for Relief and Development
Telephone: 2827955
Address: Gaza – al-Jala' Street

Pay to the order of: Saba and Company
The sum of To Thousand Three Hundred Fort Dollars onle……$2340.-

Signature: (Signed) Date: 6/16/2001
Check No. 20013251 Branch: 66-81441 Account No. 0000005957

نموذج اشعار نقدي

الاسلامية / غزة
الاسلامية
5350

التاريخ : 001
رقم الحركة : 7
OLA

رقم الحساب : 03502 01 2111
نوع الحساب : ودائع جارية

00000000019,00 مائة وتسعون دينار فقط لاغير

اسم الساحب : عبد الله
اثبات الشخصية : 0799
توقيع الساحب : ...

جائزة الصرف

التوقيع 03

Pay to/or Order 04-09-2001

Signature
Cheque No
Branch No
Account No
Date 4/9/2001
التاريخ
رقم الحساب
رقم الفرع
رقم الشيك
التوقيع
مبلغ
USD #2397#

HLFCAB001332 172

[TN: Poor photocopy of a check]

[TN: Top part of the check is illegible]

Pay to the order of: Bashir Mansur Hajjaj
The sum of: Two Thousand Three Hundred Nunety Seven Dollars Only..... $2397.-

Signature: (Signed) Date: 9/4/2001
Check No. 20015230 Branch: 66-81441 Account No. 0000005957

HLFCAB001333

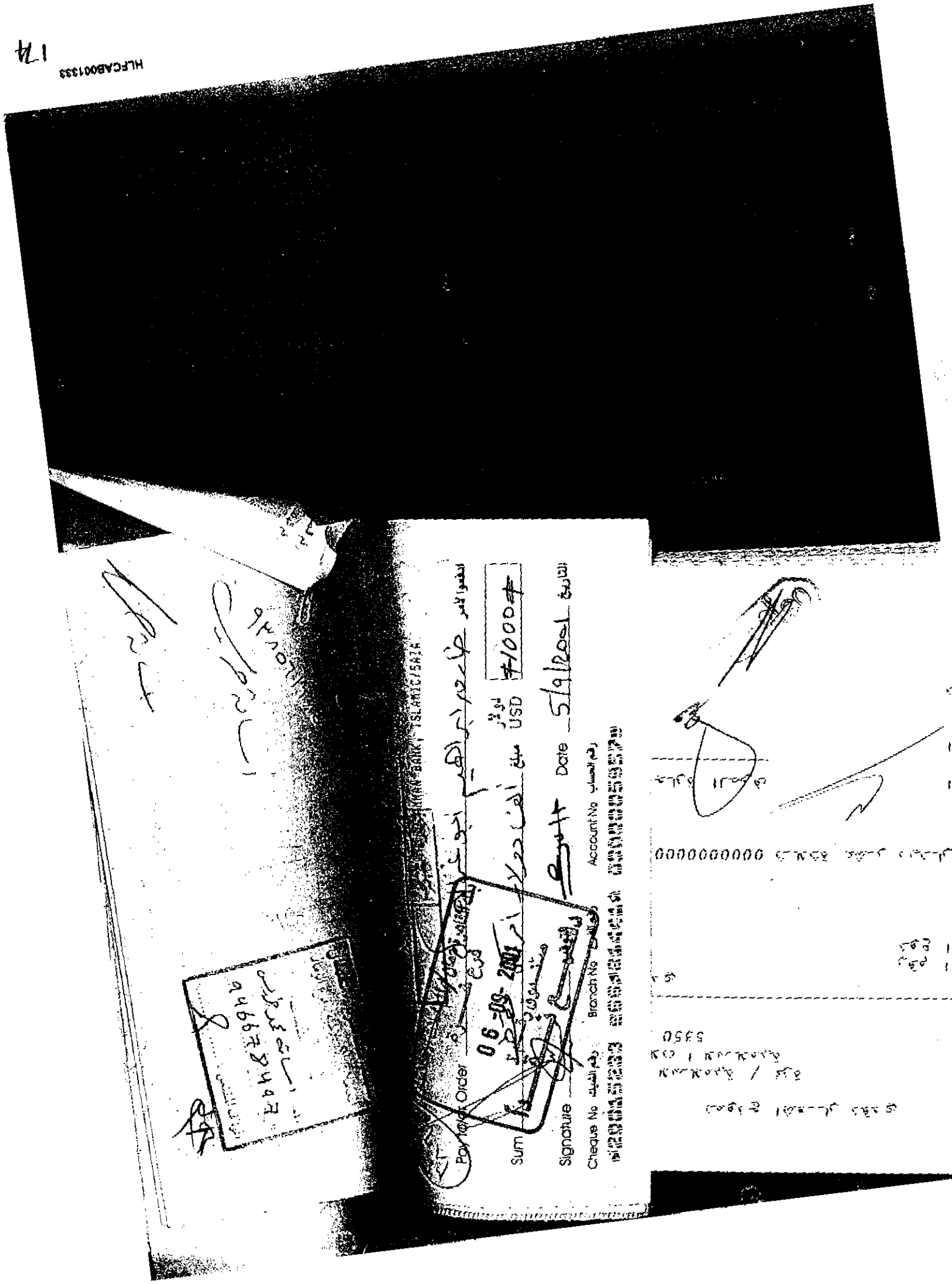

[TN: Poor photocopy of a check]

[TN" Top part of the check is illegible]

Pay to the Order of: Tareq Ibrahim Abu Ghazalah
The sum of: One Thousand Dollars Only.....$1000.-

Signature: (Signed) Date: 5/9/2001
Check No. 20015223 Branch: 66-81441 Account No. 0000005957

نموذج اشعار نقدي

...لات الاسلامية / غزة
...لمعاملات الاسلامية
...ب 5350

التاريخ
رقم الـ...

حسين ابو ناصي

رقم الحساب: 2111 ...
نوع الحساب: ودائع

000000000190.00... مائة وتسعون دينار فقط لا غير

اجازة الصرف

اسم الساحب

اثبات الشخصية

توقيع الساحب

Pay to/or Order 8-09-2001

Sum USD $2103 #

Signature

Date 8/9/2001

Cheque No رقم الشيك

Branch No رقم الفرع

Account No رقم الحساب

[TN: Poor photocopy of a check]

[TN: Top part of check is illegible]
[TN: Stamped – Cairo Amman Bank – Islamic Banking
Gaza Branch – 9/8/2001
Cashier No. 2 – Paid in Cash]

Pay to the order of: Abd al-Aziz Mahmud al-Bal'awi
The sum of: Two Thousand One Hundred Thirteen Dollars Only.....$2103.-

Signature: (Signed) Date: 9/8/2001
Check No. 20025234 Branch 66-81441 Account No. 0000005957

CAIRO AMMAN BANK (66)
SARAYA BRANCH - GAZA
09 -09- 2001
CLEARING

CAIRO AMMAN BANK
SARAYA BRANCH - GAZA

CAIRO AMMAN BANK, ISLAMIC/GAZA

Pay to/or Order شركة فايز أبو عكر ادفعوا لأمر

Sum مبلغ ألفان وأربعمائة وتسعة وخمسون دولار فقط USD 2459

Signature التوقيع Date 5/9/2001 التاريخ

Cheque No رقم الشيك Branch No رقم الفرع Account No رقم الحساب

⑈20015232 ⑈66[illegible] 0000005857⑈

قيد محاسبي
المعاملات الاسلامية / غزة
/ ص . ب 5350

العملة	السعر	مدة
00 دينار اردني	1.0000000	مدة
00 دينار اردني	1.0000000	له
حركات مدة : 50.000		اجمالي

دقة

200.
200.
1370.
1000.
21356.

HLFCAB001335 178

[TN: Poor photocopy of a check]

[TN: Top Part of check is illegible]
[TN: Stamped – Paid through a clearinghouse]

Pay to the order of: Fayez Abu 'Akrah Company
The sum of: Two Thousand Four Hundred Fifty Nine Dollars onle.....$2459.-

Signature: (Signed) Date: 9/5/2001
Check No. 20015232 Branch: 66-81441 Account No. 0000005957

CAIRO AMMAN BANK

Pay to/or Order

Sum

Signature

Cheque No

Branch No

Account No

Date 10/9/2001

التاريخ

USD $11153

11-09-2001

For Commerce & Co

Total

08H21

HLFCAB001336

180

[TN: Photocopy of a check]

[TN: Stamped – Paid through a clearinghouse]

Cairo Amman Bank

Pay to the order of: Economic Consumer Goods Establishment – (al-Sakhra) – Commercial Market
The sum of: Eleven Thousand One Hundred Fifty Three Dollars Only……..$11153.-

Signature: (Signed) Date: 9/10/2003
Check No. 20015239 Branch: 66-81441 Account No. 0000005957

HLFCAB00336

181

تسديد اقساط مرابحه
لامية / غزة
الاسلامية
5

السعر	منه/له
1.0000000	منه
1.0000000	له
1.0000000	منه
تحقق دينار اردني	
1.0000000	له
دينار اردني	
اجمالا	93.20

دقق

شركة المهد للتجارة والمقاولات
AL MAHD Company For Commerce & Contracting

Total

CAIRO AMMAN BANK
PALESTINE ISLAMIC BANK
GAZA BRANCH
ACCT.# 001211100595
CAIRO AMMAN BANK, ISLAMIC/GAZA

Pay to/or Order

Sum

Signature

Cheque No

Branch No

Account No

Date 10/9/2001

USD $13403

HLFCAB001337

182

[TN: Photocopy of a check]

[TN: Stamped: Paid through a clearinghouse]
[TN Stamped: Palestine Islamic Bank – Gaza Branch 881]

Cairo Amman Bank

Pay to the order of: Mamduh Sa`d a-Din al-Shurafa
The sum of: Thirteen Thousand Four Hundred Three Dollars Only.....$13403.=

Signature: (signed Date: 9/10/2001
Check No. 20015241 Branch: 66-81441 Account No. 0000005957

AL - QUDS BANK
For Devpt. & Invt.
Gaza Branch
82 425 82
12 09 2001
CLEARING
A/C :
Payee's A/C Credited with us
Al-Quds Bank for Devt. & Invest.

AL - QUDS BANK
For Devpt. & Invt.
Gaza Branch
82 425 82
09. 09. 2001
CLEARING
Payee's A/C Credited with us
Al-Quds Bank for Devt. & Invest.

CAIRO AMMAN BANK

ID. 0R0002/F
ACCT# 0012111005957
CAIRO AMMAN BANK, ISLAMIC/GAZA

Pay to/or Order علمية سالم مجازي ادفعوا لأمر

Sum مبلغ ألف وسبعمائة وأربعة وستون دولار فقط USD دولار #1764#

Signature التوقيع Date 8/9/2001 التاريخ

Cheque No رقم الشيك Branch No رقم الفرع Account No رقم الحساب

02015236 0000005957

تحويلات عامة
الاسلامية / غزة
سلام الاسلامية
5350

1.0000000	تحويل	
1.0000000	تحويل	
0.1652892	تحويل	
0.1652892	تحويل	

دقق التوقيع 03

HLFCAB001338

184

[TN: Photocopy of a check]

[TN: Stamped – Paid by Fax 816]

Cairo Amman Bank

Pay to the Order of: Ilmiyya Salem Hijazi
The sum of: One Thousand Seven Hundred Sixty Four Dollars Only.....$1764

Signature: (Signed) Date: 9/8/2001
Check No. 200152346 Branch: 66-81441 Account No. 0000005957

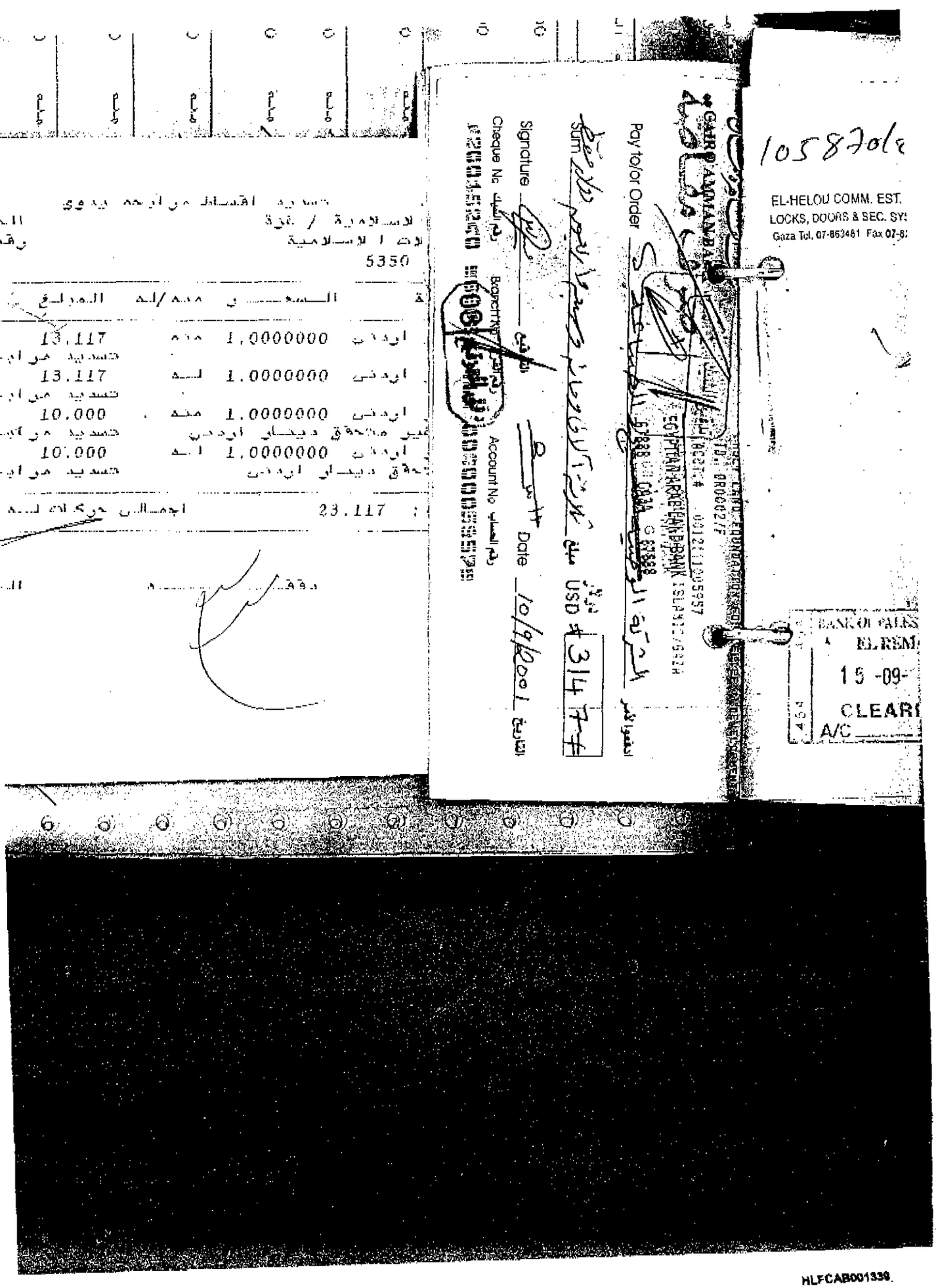

تسديد اقساط مرابحة يدوي

الاسلامية / غزة

لات الاسلامية

5350

	السعر	منه/له	المبلغ
اردني	1.0000000	منه	13.117
			تسديد مرابحة
اردني	1.0000000	له	13.117
			تسديد مرابحة
اردني	1.0000000	منه	10.000
غير متحقق دينار اردني			تسديد مرابحة
اردني	1.0000000	له	10.000
تحقق دينار اردني			تسديد مرابحة

اجمالي حركات له : 23.117

دققه

GAIRO AMMAN BANK

Pay to/or Order

Sum

Signature

Cheque No

Branch No

Account No

USD 314.77

Date 10/9/2001

التاريخ

EL-HELOU COMM. EST.
LOCKS, DOORS & SEC. SYS
Gaza Tel. 07-863481 Fax 07-8

BANK OF PALES
EL REM
15 -09-
CLEARI
A/C

HLFCAB001339

186

[TN: Photocopy of a check]

[TN: Stamped – Paid through a clearinghouse]

Amman Cairo Bank

Pay to the order of: The National Textile and Dye Company
The amount of: Three Thousand One Hundred Forty Seven.....$3147

(Signature: (Signed) Date: 9/10/2001
Check No. 20015240 Branch: 66-81441 Account No. 0000005957

تسديد اقساط مرابحة بدوي
الاسلامية / غزة
الات الاسلامية
5350

ة	السعر	مدة/له	المبلغ
اردني	1.0000000	مدة	13.117 تسديد
اردني	1.0000000	له	13.117 تسديد
اردني	1.0000000	مدة	10.000 تسديد
غير متحقق دينار اردني			
اردني	1.0000000	له	10.000 تسديد
تحقق دينار اردني			

: 23.117 اجمالي حركات

دقة

CAIRO AMMAN BANK

Pay to/or Order

Sum

Signature

Cheque No

Account No

Date 11/9/2001

USD #2680

THE COMMERCIAL BANK OF PALESTINE PLC GAZA BRANCH

EGYPTIAN ARAB LAND BANK
67 GAZA 888
15 -09- 2001
CLEARING
No

13/5

[TN: Photocopy of a check]

[TN: Stamped – Paid through a clearinghouse]

Amman Cairo Bank

Pay to the order of: The (IL) Company for Textile and General Trading
The sum of: Two Thousand Six Hundred Eighty Dollars only.....S2680.-

Signature: (Signed) Date: 9/11/2001
Check No. 20015243 Branch: 66-81441 Account No. 0000005957

CAIRO AMMAN BANK

Pay to/or Order

Sum

Signature

Cheque No

Branch No

Account No

Date 8/9/2001

USD #1122#

187

51-23

HLFCAB001341

190

[TN: Photocopy of a check]

[TN: Stamped – Paid through a clearinghouse]

Amman Cairo Bank

Pay to the order of: Mohammad Salamah
The sum of: One Thousand One Hundred Tweny Two Dollars Only……..$1122.-

Signature: (Signed) Date: 9/8/2001
Check No. 20015253 Branc: 66-81441 Account No. 0000005957

نموذج اشعار نقدي

المعاملات الاسلامية / غزة
- المعاملات الاسلامية
) / ص . ب 5350

الاشعار
رقم ا

عبد المعطي كريزم
رب بركة ابو راشد 9\44

رقم الحساب: 2111
نوع الحساب: وداع

بكم 000000000456.000 اربعمائة وستة وخمسون دينار
الشخصي

اجازة الصرف

اسم الساحة

اثبات الشخصي

توقيع الساحة

الاسلامية

رقم التوقيع 03

CAIRO AMMAN BANK
CAIRO AMMAN BANK, ISLAMIC BRANCH

الفرع عمان
فرع غزة
25-09-2001

Pay to/or Order
Sum
Signature
Cheque No
Branch No
Account No
Date
التاريخ
مبلغ
USD
2000

الدفعوا لأمر طارق ابراهيم ابو غزالة
التوقيع
رقم الفرع
رقم الحساب
رقم الشيك

[TN: Photocopy of a check]

[TN: Stamped: Cairo Amman Bank – Gaza Branch
09/25/2001 – Cashier No. (Illegible)
Paid in Cash]

Cairo Amman Bank

Pay to the order of: Tareq Ibrahim Abu Ghazalah
The sum of: Two Thousand Dollars only.....$2000.00

Signature: (Signed) Date: 9/25/2001
Check No. 20015255 Branch: 66-81441 Account No: 0000005957

HLFCAB00344

193

BANK OF PALESTINE
4 DEIR EL
24 -09- 2001
CLEARING
A/C
460

CAIRO AMMAN BANK

صرف مقاصة

ACCT.# 0012111005957
CAIRO AMMAN BANK, ISLAMIC/SAIA

BANK OF PALESTINE

Pay to/or Order ادفعوا لأمر شركة محمد وجاد دياب

Sum مبلغ ألف وخمسمائة دولار فقط

دولار USD $1500

Signature التوقيع

Date 23/9/2001 التاريخ

Cheque No رقم الشيك Branch No رقم الفرع Account No رقم الحساب

⑈20015250 ⑈66 ⑆0000005957⑈

معاملات الاسلامية / غزة
المعاملات الاسلامية
5350

الرقم	العملة	السعر	مدة / له	الرقم
000	دينار اردني	1.0000000	مدة	001
000	دينار اردني	1.0000000	له	001
	حركات مدة :	325.000		

دقق

HLFCAB001345

194

[TN: Photocopy of a check]

[TN: Stamped- Paid through a clearinghouse]

Cairo Amman Bank

Pay to the order of: Muhammad and Jad Diab
The sum of: One Thousand Five Hundred Follars Only.....$1500.-

Signature: (Signed) Date: 9/23/2001
Check No: 20015250 Branch: 66081441 Account No. 0000005957

نموذج اشعار نقدي

ـمعاملات الاسلامية / غزة
ـ المعاملات الاسلامية
) / ص . ب 5350

عبد المعطي كروزم
ـ دركة ابو راشد 9\44

رقم الحساب
نوع الحساب

ـكم 000000000456.000 أربعمائة وستة وخمسون
الشخصي

اجازة الصرف

اسم ال
اثبات
توقيع

الاسلامية

رقم التوقيع 03

CAIRO AMMAN BANK
ANMAN BANK, ISLAMIC/GAZA
001211005957

Pay to/or Order
25-03-2001
25-03-2001
Sign
Signature
Cheque No
Branch No
Account No
رقم الحساب
Date
التاريخ
ادفعوا لأمر
مبلغ
USD
5000

بنك القاهرة / عمان
المعاملات الاسلامية - فرع الرمال

HLFCAB001346

196

[TN: Photocopy of a check]

[TN: Stamped- Cairo Amman Bank
9/25/2001
Cashier No. 2 – Paid in cash]

Cairo Amman Bank

Pay to the order of: The Holy Land Organization – Gaza Office
The sum of: Five Thousand Dollars only.....$5000.-

Signature: (Signed) Date: 9/25/2001
Check No. 20015255 Branch: 66-81441 Account No. 0000005957

CH

CAIRO AMMAN BANK

CAIRO AMMAN BANK (S.A.E.) 819
Al- Kornal Branch
24 -09- 2001
CLEARING

Pay to/or Order _____

Sum دولار USD 14500 =

التاريخ Date ٢٠٠٠/٩/٢٤

التوقيع Signature _____

رقم الشيك Cheque No

رقم الفرع Branch No

رقم الحساب Account No

HLFCAB001347

[TN: Photocopy of a check]

Cairo Amman Bank

Pay to the order of: Al-Tawil Agency Representations Company
The sum of: Fourteen Thousand Five Hundred Dollars only.....$14500.-

Signature: (Signed) Date 9/25/2001
Check No. 20015254 Branch: 66-8144 Account No. 0000005957

HLFCAB001349

[TN: Poor photocopy of a check]

[TN: Stamped – Cairo Amman Bank – Gaza Branch
09-30-2001 – Cashier No. 2 – Paid in Cash]
[TN: Top part of check is illegible]

Pay to the order of: Tareq Ibrahim Abu Ghazalah
The sum of: *Two Thousand Two Hundred Dollars only*.....$2200.-

Signature: (Signed) Date: 9/29/2001
Check No,: 20015260 Branch: 66-81441 Account No. 0000005957

102

Pay to/or Order

Sum

Signature

Cheque No

Branch No

Account No

Date 22/10/2001

USD $1250

6193/6

HLFCAB001352

202

[TN: Photocopy of a check]

[TN: Stamped- Paid through a clearing house]
[TN: Top part of check is illegible]

Pay to the order of: Sa'd Izzat (IL)
Thw sum of: One Thousand Two Hundred Fifty.....41250

Signature: (Signed) Date: 10/22/2001
Check No. 20016343 Branch: 66-81441 Account No. 0000005957

HLFCAB00352

Pay to/or Order Kristin Joplin ادفعوا لأمر

Sum مبلغ ألف ومائة وأربعة وثلاثون دولار وثمانية وأربعون سنت #1134.48#

Signature التوقيع Date 8/8/2001 التاريخ

Cheque No رقم الشيك Branch No رقم الفرع Account No رقم الحساب

⑈30110532 ⑈66⑈81441⑈ 0000005957⑈

توزيع أسعار نقدي

أمانات الإسلامية / غزة

المعاملات الإسلامية

ص . ب 5350

التاريخ

رقم التحرك

أهميم شحادة

رقم الحساب : 01 2111

نوع الحساب : ودائع تجارية

ألف دينار فقط لا غير 000000001000.000

اسم الساحب

إثبات الشخصية

توقيع الساحب

إجازة الصرف

دقق التوقيع 03

HLFCAB001355

204

[TN: Poor photocopy of a check]

[TN: Top part of Check is Illegible]
[TN: Stamped: Paid Cash by Teller No. 1]

Pay to the order of: Distin Joplin
The sum of: One Thousand One Hundred Thirty Four Dollars and Forty Eight Cents.....$1134.48

(Signature: Signed) Date: 88/2001
Check No: 30110531 Branch: 66-81441 Account No. 0000005957

HLFCAB00355

تحويل عملة
معاملات الاسلامية / غزة
المعاملات الاسلامية
/ ص . ب 5350

نقل جديد
001 0000001 02 1112 81
النقد في الصندوق 1 - فروع ومكاتب
21.50
.16
تحويل
دولار امريكي
001 0000001 03 1112 814
النقد في الصندوق 1 - فروع ومكاتب
5.000
.708
سحب نقد
المفوضين

٧٥٦

٠/٩٤٢٥

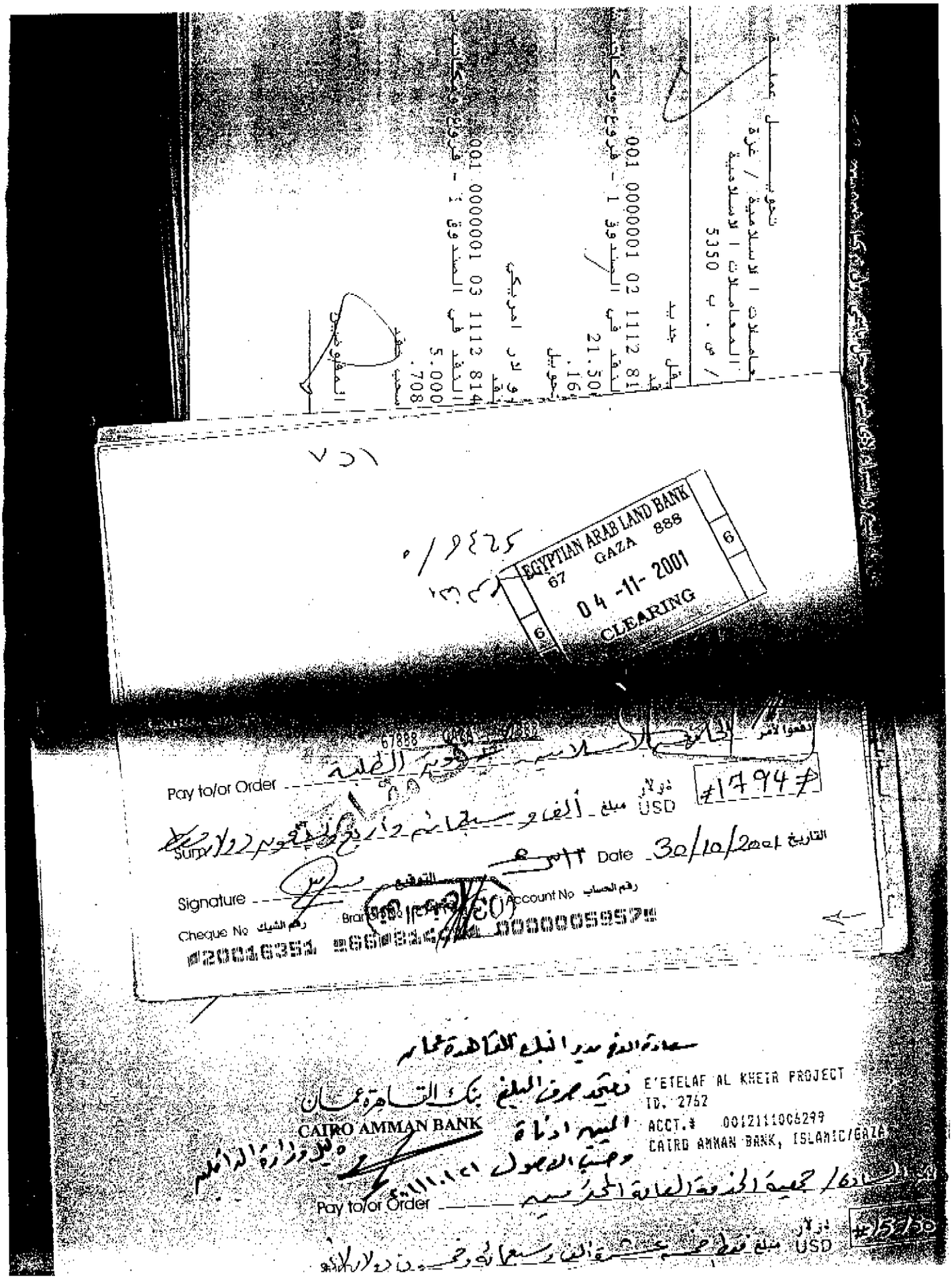

EGYPTIAN ARAB LAND BANK
67 GAZA 888
04 -11- 2001
CLEARING

67888 GAZA 67888

ادفعوا لأمر الجامعة الاسلامية تحويل الطلبة

Pay to/or Order

دولار USD مبلغ ألف وسبعمائة وأربع وتسعون دولار

Sum

Date 30/10/2001 التاريخ

Signature التوقيع

Cheque No رقم الشيك Branch No Account No رقم الحساب

⑈20016351 ⑈66⑈814 0000005957⑈

سعادة الأخ مدير البنك القاهرة عمان

نعتمد صرف المبلغ بنك القاهرة عمان

CAIRO AMMAN BANK

المبين أدناه

وحسب الأصول

وكيل وزارة الداخلية

E'ETELAF AL KHEIR PROJECT
ID. 2762
ACCT.# 0012111006299
CAIRO AMMAN BANK, ISLAMIC/GAZA

Pay to/or Order السادة / جمعية الخدمة العامة المحترمين

دولار USD مبلغ فقط خمسة عشرة ألف وسبعمائة وخمسون دولار لا غير

HLFCAB001356

206

[TN: Poor photocopy of a check]

[TN: Top part of the check is illegible]

Pay to the order of: The Islamic University – Students Affairs
The sum of: One Thousand Seven Hundred Ninety Four Dollars Only……$1794.-

Signature: (Signed) Date: 10/30/2001
Check No. 20016351 Branch: 66-81441 Account No. 0000005957

HLFCAB00356

نموذج اشعار نقدي

ا الاسلامية / غزة
ـلات ا لاسلامية
5350

التاريخ
رقم الحركة

ـصر
الطيران

رقم الحساب: 7 01 2122
نوع الحساب: ودائع خاصة

000000013144 ثلاثة عشر الف ومائة واربعة واربـ

اجازة الصرف

اسم الساحب: عبر
اثبات الشخصية:
توقيع الساحب:

دقق التوقيع 03

Pay to/or Order 18-11-2001
Sum 1000 USD
Signature
Cheque No 2004 6353 Branch No 66 8 4 4 4 Account No 0000 0595 7
التاريخ 17/11/2001 Date
رقم الحساب
رقم الفرع
التوقيع

توفيق جميل القشاوي
توفيق جميل القشاوي

HLFCAB001357

208

[TN: Poor photocopy of a check]

[TN: Top part of the check is illegible]
[TN: Stamped – Cairo Amman Bank - Gaza Branch - 11/18/2001 - Teller No.2 – Paid in Cash]

Pay to the order of: Ramadan Abd al-Hakim (IL)
The sum of: One Thousand Dollars only……..$1000.-

Signature: (Signed) Date: 11/17/2001
Check No. 20016353 Branch: 66-81441 Account No. 0000005957

HLFCAB00357

قيد محاسبي

التاريخ : 21-11-2001
رقم الحركة :00000031
OLA

قاهرة عمان - المعاملات الاسلامية / غزة
ك القاهرة عمان - المعاملات الاسلامية
ة - الرمال (814) / ص . ب 5350

رقم الحساب	العملة	السعر	منه/له	المبلغ	المعادل
001-0005957-03-21	دو لار امريك	0.7090000	منه	50000.000	35450.000
يسة ا لارض المقدسة للاغاثة والتنمية				اصدار شيك مصدق رقم/20016354	
001-0000001-03-25	دو لار امريك	0.7090000	له	50000.000	35450.000
كات مصدقة دو لار امريكي				اصدار شيك مصدق	

اجمالي حركات منه : 50000.000 اجمالي حركات له : 50000.000

نظمه _____ دققه _____ المفوض _____

210

HLFCAB001358

[TN: Right side of document page is missing]

Accounting Entry

Cairo Amman Bank – Islamic Banking – Gaza
Cairo Amman Bank – Islamic Banking
Gaza – al-Rimal (814) / P.O.Box 5350

Date: 11-21-2001
Activity No. 00000031
OLA

Account Number	Currency	Rate	Debit/Credit	Amount	Equivalent to
001-0005957-03-21(Missing)	US Dollar	0.7090000	Debit	50000.000	35450.000
Holy Land (Missing) for Relief and Development				Issuing a Banker's Check No. 20016354	
001-0000001-03-25(Missing)	US Dollar	0.7090000	Credit	50000.000	35450.000
Bankers Checks – US Dollars				Issuing a Banker's Check	

Total Debit Activities: 50000.000 Total Credit Activities: 50000.000

Prepared by	Checked by	Authorization
(Signed	(Blank)	(Signed)

21

CLEARED
22 -11- 2001
BANK OF PALESTINE
GAZA
451

CAIRO AMMAN BANK

Pay to/or Order

Sum

Signature

Cheque No

Branch No

Account No

Date

50000

قيد محاسبي
مؤسسات الاسلامية / غزة
المعاملات الاسلامية
ر / س . ب 5350

العملة	السعر	منه /
دينار اردني	1.0000000	منه
دينار اردني	1.0000000	له

كما منه : 4343.000 اجد

TN: Stamped: Paid through clearinghouse]

Cairo Amman Bank

Pay to the order of: Fayez Abu Askar Company
The sum of: Fifty Thousand Dollars Onlt.....$50,000.-

Signature: (Signed) Date: 11/20/2001
Check No. 20016354 Branch: 66-81441 Account No. 0000005957

HLFCAB00359

213

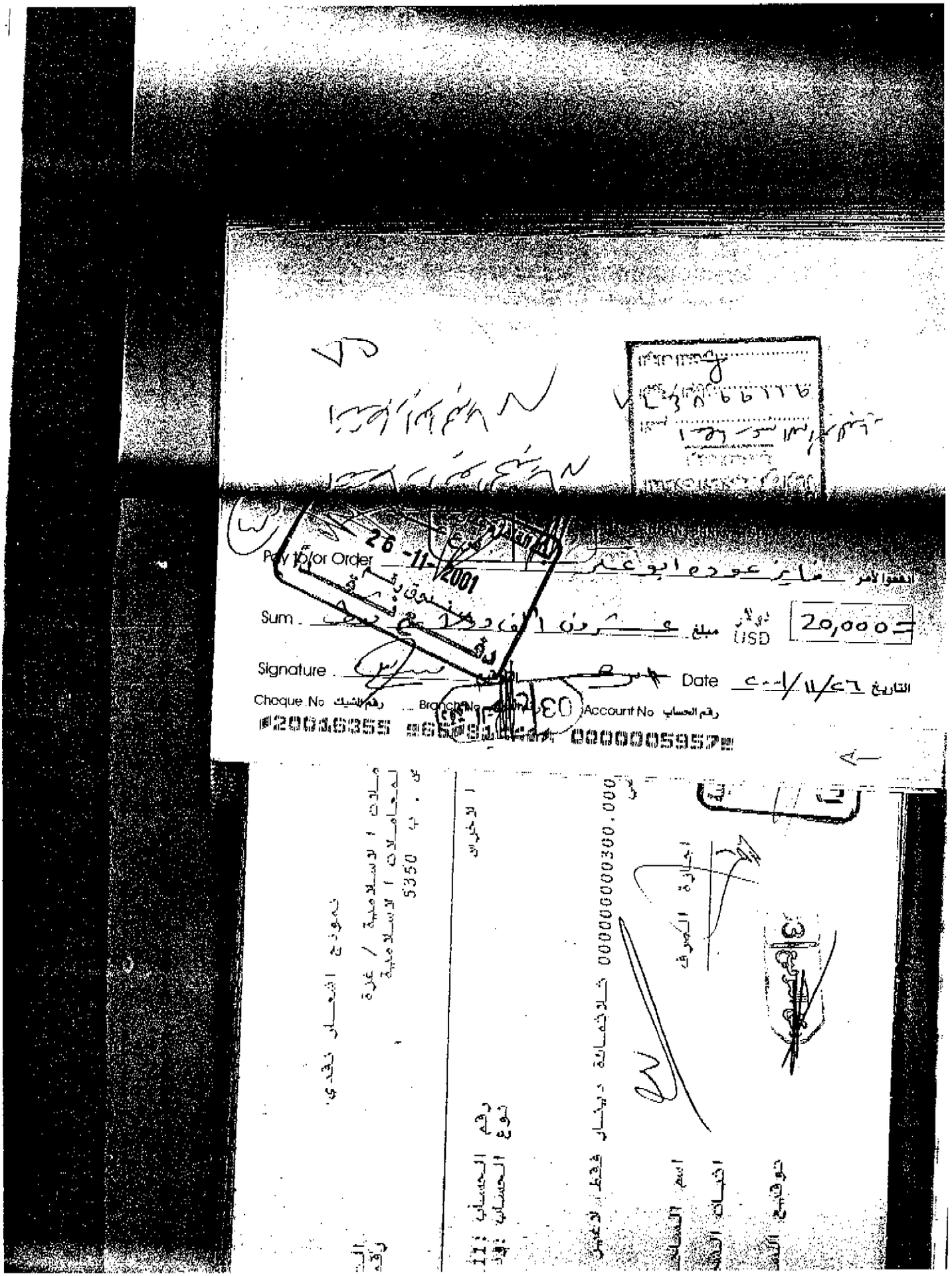

Pay to/or Order ادفعوا لأمر فايز عوده ابو عمر

Sum مبلغ عشرون الف دولار USD 20,000=

Signature التوقيع Date التاريخ ٢٦/١١/٢٠٠١

Cheque No رقم الشيك Branch No Account No رقم الحساب

⑈20016355 ⑈65[illegible] 0000005957⑈

26-11-2001

نموذج اشعار نقدي

ملات الاسلامية / غزة

المعاملات الاسلامية

ص . ب 5350

الاخرس

رقم الحساب : 11

نوع الحساب :

ثلاثمائة دينار فقط لا غير 00000000300.000

اجازة الصرف

اسم الساحب

اثبات الشخصية

توقيع الشخصية

HLFCAB001360

214

[TN: Stamped: Cairo Amman Bank – Gaza Branch
11/26/2001 – Teller No. 1
Paid in Cash
[TN: Top part of the check is illegible]

Pay to the order of: Fayez Audeh Abu Askar
The sum of: Twenty Thousand Dollars Onlt.....$20000.000

Signature: (Signed) Date: 11/26/2001
Check No. 20016355 Branch: 6681441 Account No. 00000005957

HLFCAB00360

215

Pay to/or Order ادفعوا لأمر خارجي ابراهيم ابو عمر

Sum مبلغ ألف دولار USD 1400

Signature Date 26/11/2001 التاريخ

Cheque No رقم الشيك Branch No رقم الفرع Account No رقم الحساب

⑈20016356 ⑆66⑈81441⑆ 0000005957⑈

27-11-2001

نموذج اشعار نقدي

ملات الاسلامية / غزة
لمعاملات الاسلامية
ي . ب 5350

رقم الحساب: 2111
نوع الحساب: وذائ

اجازة الصرف

اسم الساحب
اثبات الشخصية
توقيع الساحب

دقق التوقيع

HLFCAB001361

216

[TN: Top of the Check is Illegible]
[TN: Stamped: Cairo Amman Bank – Gaza Branch
11/27/2001 – Teller No 2 - Paid in Cash]

Pay to the order of: Tareq Ibrahim Abu Ghazalah
The sum of: One Thousand Four Hundred Dollars only.....$1400.-

Signature: (Signed) Date: 11/26/2001
Check No. 20016356 Branch: 66-81441 Account No. 0000005957

217

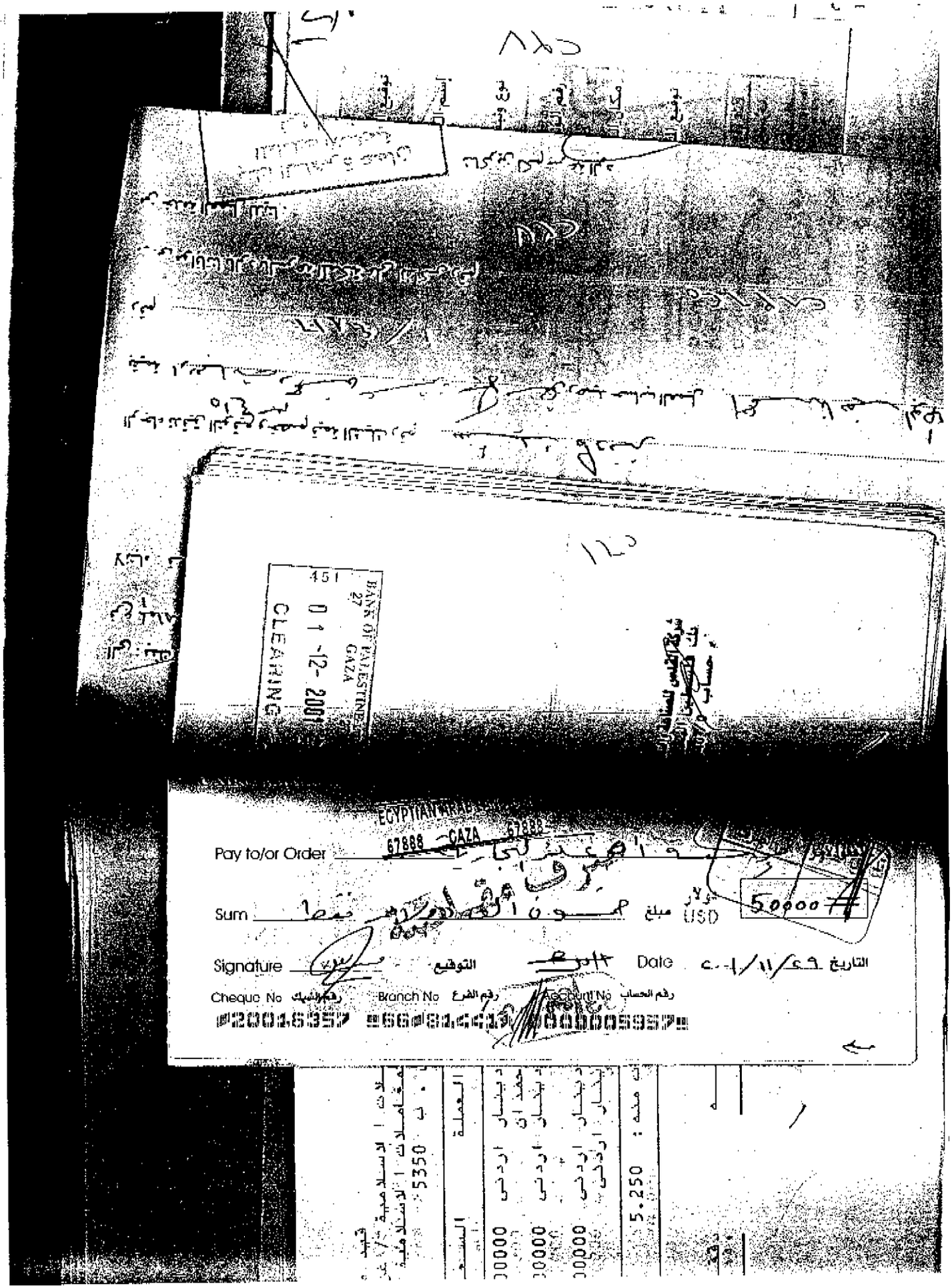

HLFCAB001364

[TN: Poor photocopy of a check]

[TN: Stamped – Paid through clearinghouse]
[TN: Top part of the check is illegible]

Pay to the order of: Abu Askar Trading Establishment
The amount of: Fifty Thousand Dollars only.....$50000.-

Signature: (Signed) Date 11/29/2001
Check No. 20016357 Branch: 66-81441 Account No. 0000005957

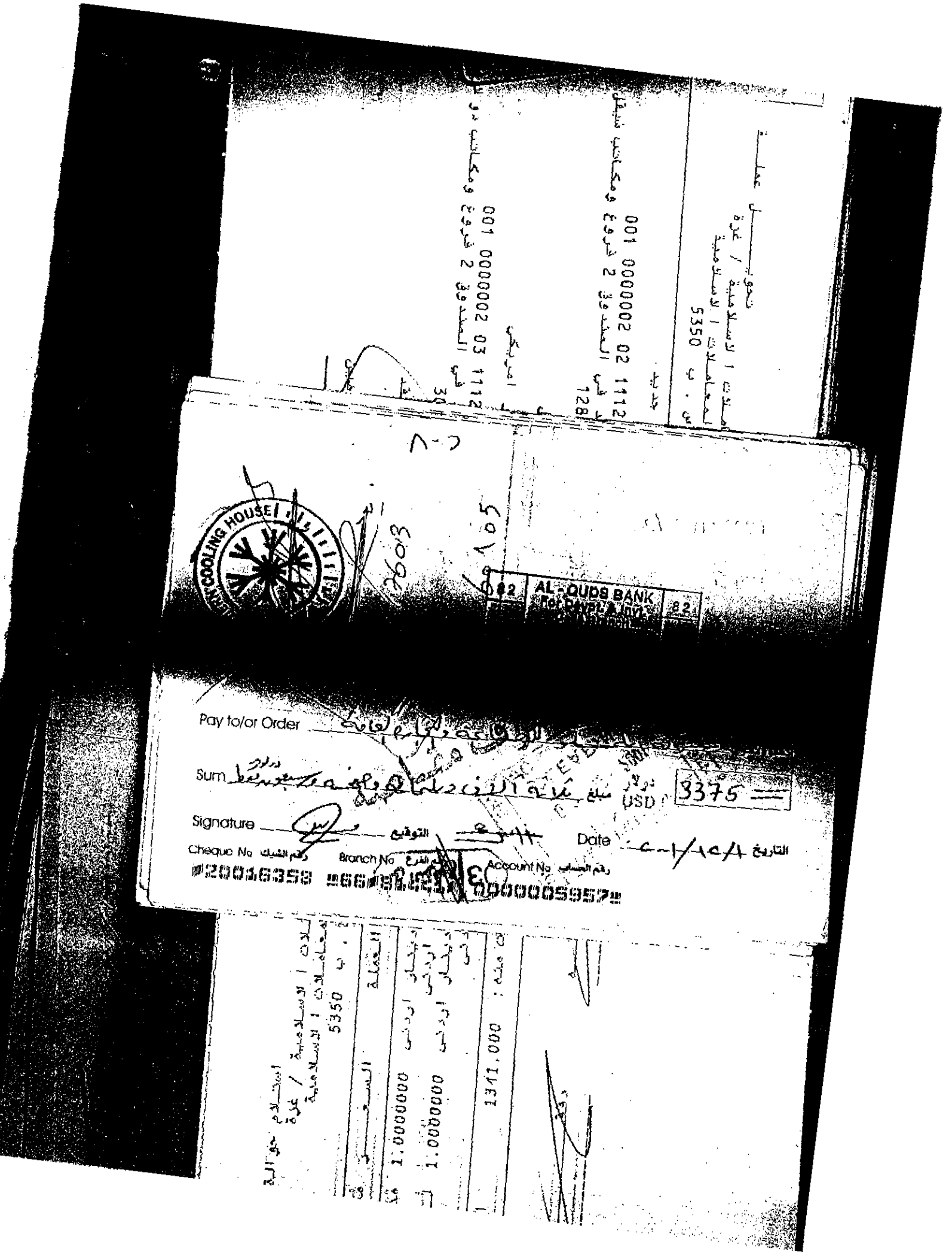

تحويل عملة

الاسلامية / غزة

الاسلامية

5350 ب . س

جديد

001 0000002 02 1112

الصندوق 2 فروع ومكاتب شيقل

في

128

امريكي

001 0000002 03 1112

الصندوق 2 فروع ومكاتب دو

في

30

82 AL-QUDS BANK 82

For Devpt. & Invt.

Pay to/or Order

Sum دولار مبلغ ثلاثة آلاف وثلاثمائة وخمسة وسبعون فقط

دولار USD 3375 ==

Signature التوقيع

Date التاريخ ١/١٢/٢٠٠١

Cheque No رقم الشيك 20016358

Branch No رقم الفرع 66

Account No رقم الحساب 0000005957

استلام حوالة

الاسلامية / غزة

الاسلامية

5350 ب . س

العملة السعر

دينار اردني 1.0000000

دينار اردني 1.0000000

دينار اردني

1341.000

HLFCAB001365

220

[TN: Poor photocopy of a check]

[TN: Stamped – Paid through clearinghouse]
[TN: Top part of the check is illegible]

Pay to the order of: (IL) Company for Manufacturing and General Trading
The sum of: Three Thousand Three Hundred Seventy Five Dollars only

Signature: (Signed) Date: 12/1/2001
Check No. 20116358 Branch: 66-81441 Account No. 00000081441

22

نموذج اشعار نقدي

...لات الاسلامية / غزة
...معاملات الاسلامية
...ن . ب 5350

التاريخ : 01...
رقم الحركة : ...
...LA

...اجبريل

رقم الحساب :2111 01 3191...
نوع الحساب :ودائع جاريه ...

000000000190.00... مائة وتسعون دينار فقط لاغير

اجازة الصرف

اسم الساحب: ...
اثبات الشخصية: ...
توقيع الساحب: ...

دقق التوقيع 03

Pay Yolor Order 05-12-2001
Sum
Signature
Cheque No
Branch No
Account No
Date
التاريخ
رقم الشيك
رقم الفرع
رقم الحساب
التوقيع
USD
1500

HLFCAB001367

222

[TN: Poor photocopy of a check]

[TN: Top part of the check is illegible]
[TN: Check stamped – (IL) – Islamic Banking
Gaza Branch – 12-05-2001
Teller No. 1 – Paid in cash]

Pay to the order of: Samar Eid al-Shurafa
The sum of: One Thousand Five Hundred Dollars only.....$1500.-

Signature: (Signed) Date: 12/4/2001
Check No. 20016365 Branch: 66-81441 Check No. 0000005957

223

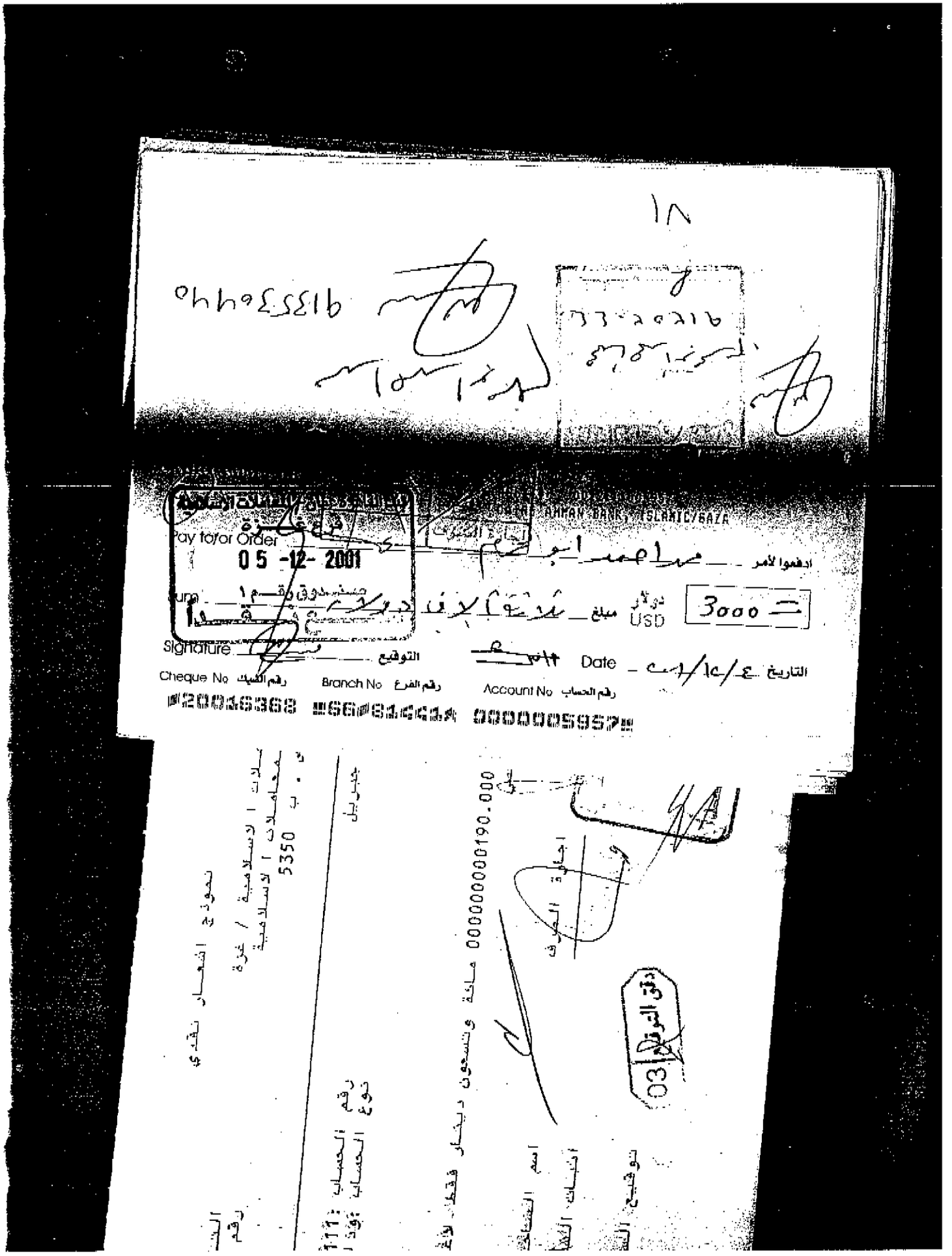

١٨

٩١٣٥٣٠٤٤٥

٩١٢٥٢٠٤٤

AMMAN BANK, ISLAMIC/GAZA

Pay to/or Order

05 -12- 2001

ادفعوا لأمر

Sum

صندوق رقم ١

مبلغ ثلاثة آلاف دولار

USD 3000 =

Signature

التوقيع

Date

التاريخ ٤/١٢/٢٠٠١

Cheque No رقم الشيك

Branch No رقم الفرع

Account No رقم الحساب

⑈20016368 ⑈66⑈81441⑈ 0000005957⑈

نموذج اشعار نقدي

رقم

المعاملات الاسلامية / غزة

المعاملات الاسلامية

ص . ب 5350

جبريل

رقم الحساب : 111

نوع الحساب : 1

0000000000190.000

اجازة الصرف

اسم الشاحن

اثبات الشخصية

توقيع الشاحن

دقق التوقيع 03

HLFCAB001368

224

[TN: Check stamped: Cairo Amman Bank
Islamic Banking – Gaza Branch
21-5-2001 - Teller No. 1 – Paid in Cash]

Pay to the Order of: Muhammad Ahmad Abu Muharram
The sum of: Three Thousand Dollars only.....$3000.-

Signature: (Signed) Date: 12/4/2001
Check No. 20016368 Branch: 66-81441 Account No. 0000005957

HLFCAB00368

225

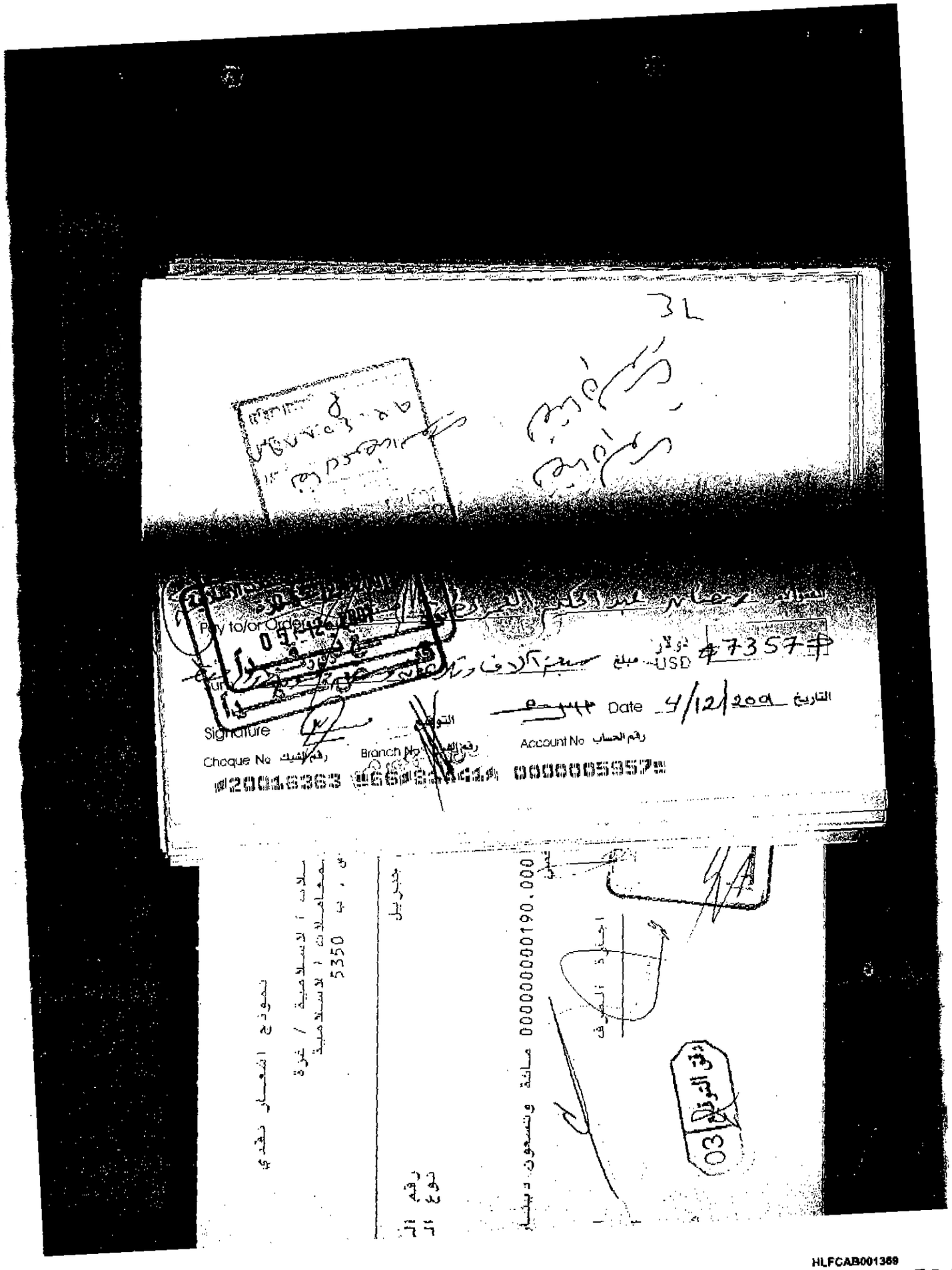

3L

Pay to/or Order

Sum

Signature

Date 4/12/2001 التاريخ

Account No رقم الحساب

Branch No رقم الفرع

Cheque No رقم الشيك

⑈20016363 ⑈66⑈81041⑈ 0000005957⑈

مبلغ سبعة آلاف وثلاثمائة دولار USD ⑈7357⑈

نموذج اشعار نقدي

5350

جبريل

مائة وتسعون دينار 000000000190.000

اجازة الصرف

دقق التوقيع 03

HLFCAB001369

226

[TN: Poor photocopy of a check]

[TN: Top part of the check is illegible]
[TN: Check stamped – (IL) Islamic Banking
12/05/2001 – Paid in Cash]

Pay to the order of: Ramadan Abd al-Karim (IL)
The sum of: Seven Thousand Three Hundred Fifty Seven Dollars only.....$7357.-

(Signature: (Signed) Date: 12/4/2001
Check No. 20016363 Branch: 66-81441 Account No. 0000005957

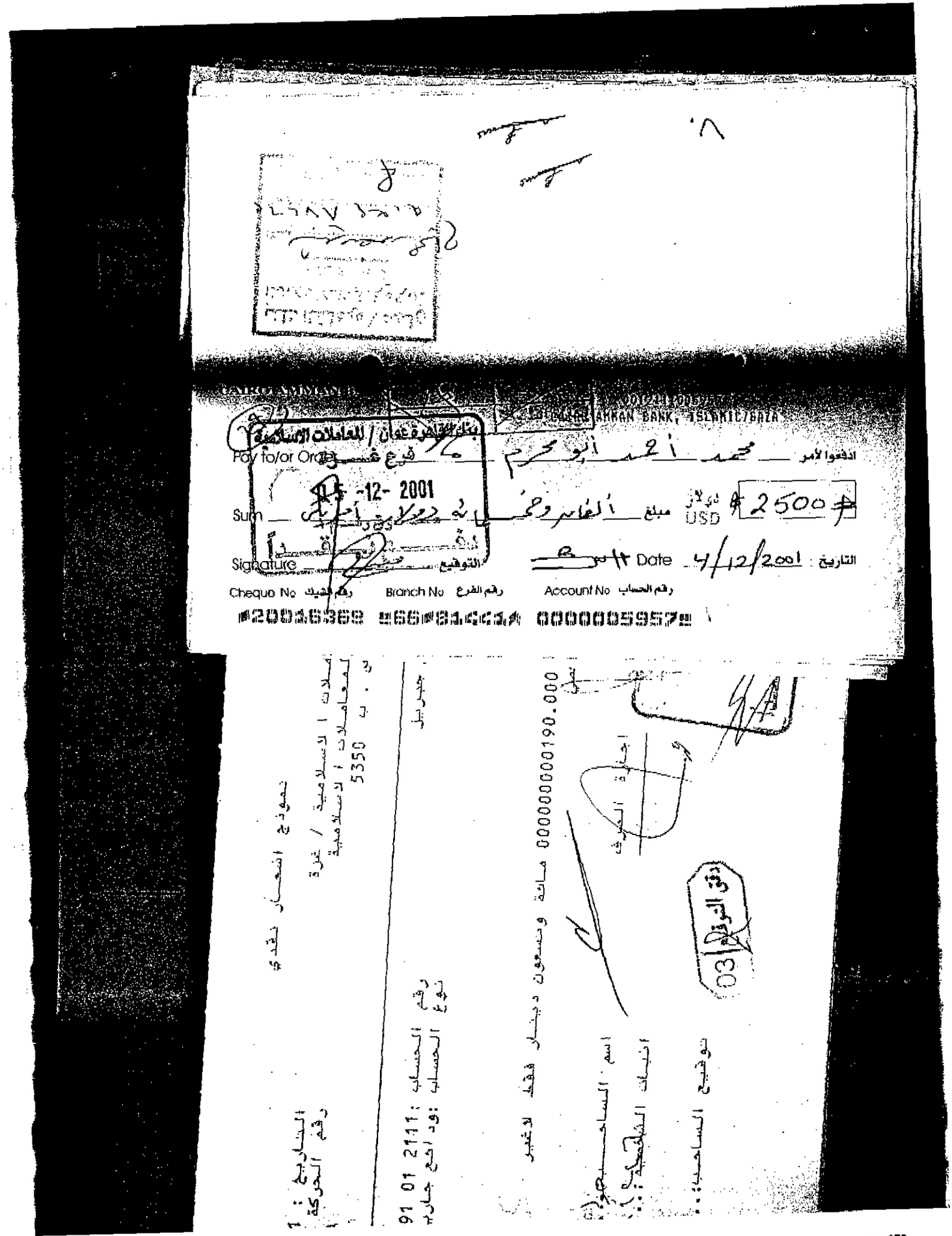

GAIRO AMMAN BANK, ISLAMIC/GAZA

بنك القاهرة عمان / المعاملات الاسلامية

Pay to/or Order فرع غزة — ادفعوا لأمر محمد أحمد أبو محرم

15-12-2001

Sum ألفان وخمسمائة دولار أمريكي — مبلغ USD 2500

Signature التوقيع — Date 4/12/2001 التاريخ

Cheque No رقم الشيك — Branch No رقم الفرع — Account No رقم الحساب

⑈20016369 ⑈66⑈81441⑈ 0000005957⑈

نموذج اشعار نقدي

التاريخ : 1

رقم الحركة

المعاملات الاسلامية / غزة

المعاملات الاسلامية

ص . ب 5350

جبريل

رقم الحساب : 91 01 2111

نوع الحساب : ودائع جارية

مائة وتسعون دينار فقط لاغير 000000000190.000

اجازة الصرف

اسم الساحب

اثبات الشخصية

توقيع الساحب

دقق التوقيع 03

HLFCAB001370

228

[TN: Check stamped- Cairo Amman Bank / Islamic Banking
Gaza Branch – 12/05/2001
Teller No. 1 – Paid in Cash]

Pay to the order of Muhammad Ahmad Abu Muharram
The sum of: Two Thousand Five Hundred Dollars only……$2500.-

(Signature: (Signed) Date: 12/4/2001
Check No. 20016369 Branch: 66-81441 Account No. 0000005957

HLFCAB00370

254

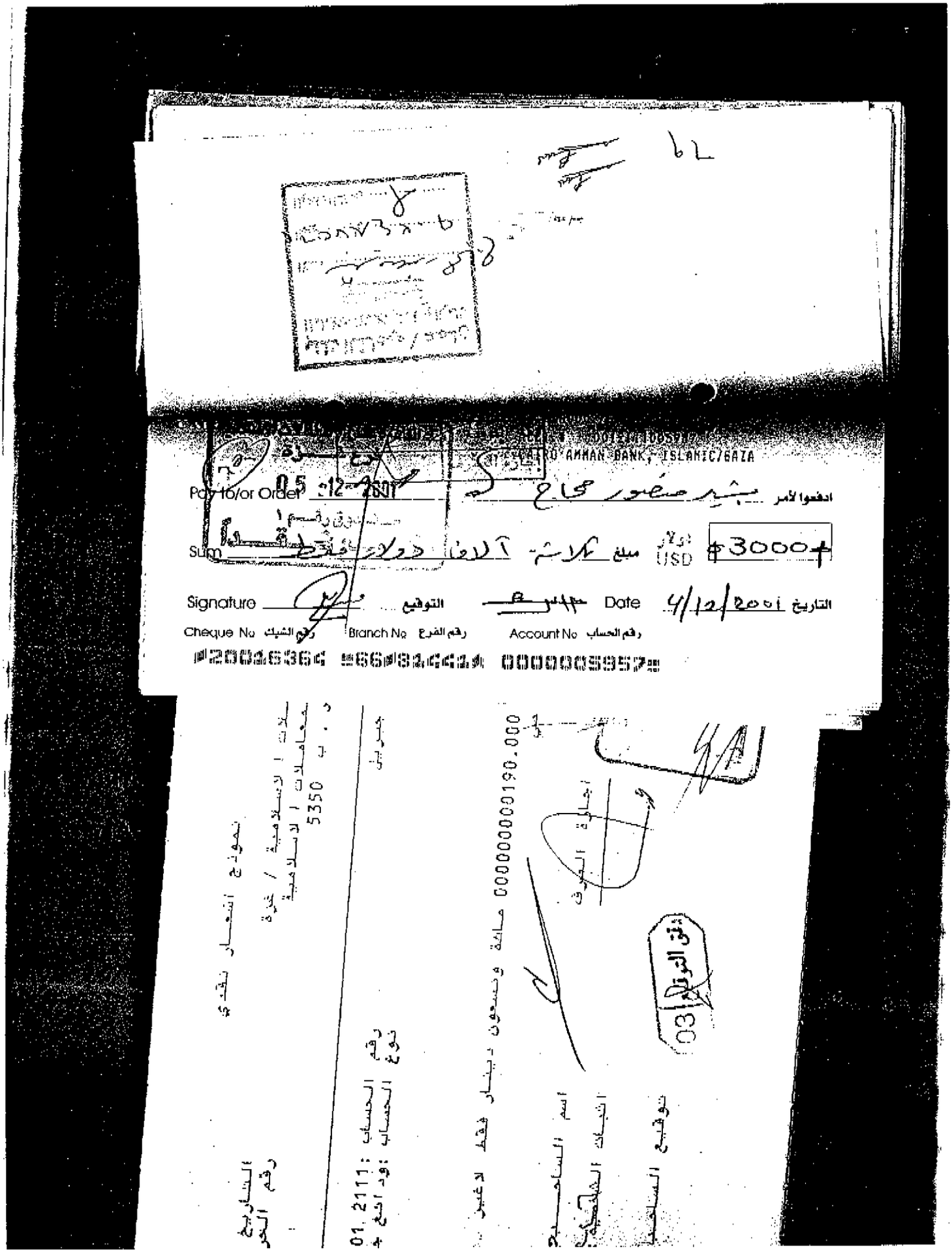

CAIRO AMMAN BANK, ISLAMIC/GAZA

Pay to/or Order 05-12-2001 ادفعوا لأمر بشير منصور محاج

Sum دولار فقط مبلغ ثلاثة آلاف دولار USD $3000

Signature التوقيع Date 4/12/2001 التاريخ

Cheque No رقم الشيك Branch No رقم الفرع Account No رقم الحساب

⑈20016364 ⑆66⑈81441⑆ 0000005957⑈

نموذج اشعار نقدي

الاسلامية / غزة

معاملات الاسلامية

ر . ب 5350

جبريل

رقم الحساب: 01.2111

نوع الحساب: ودائع

مائة وتسعون دينار فقط لا غير 0000000000190.000

اسم الساحب

اثبات الشخصية

توقيع الساحب

اجازة الصرف

دقق التوقيع 03

HLFCAB001371

230

[TN: Check stamped: Cairo Amman Bank
Islamic Banking – Gaza Branch
12-05-2001 – Teller No.1 – Paid in Cash]

Cairo Amman Bank

Pay to the order of Bashir Mansur Hajjaj
The sum of: Three Thousand Dollars only.....$3000.-

Signature: Signed Date: 12/4/2001
Check No. 20016364 Branch: 66-81441 Account No. 0000005957

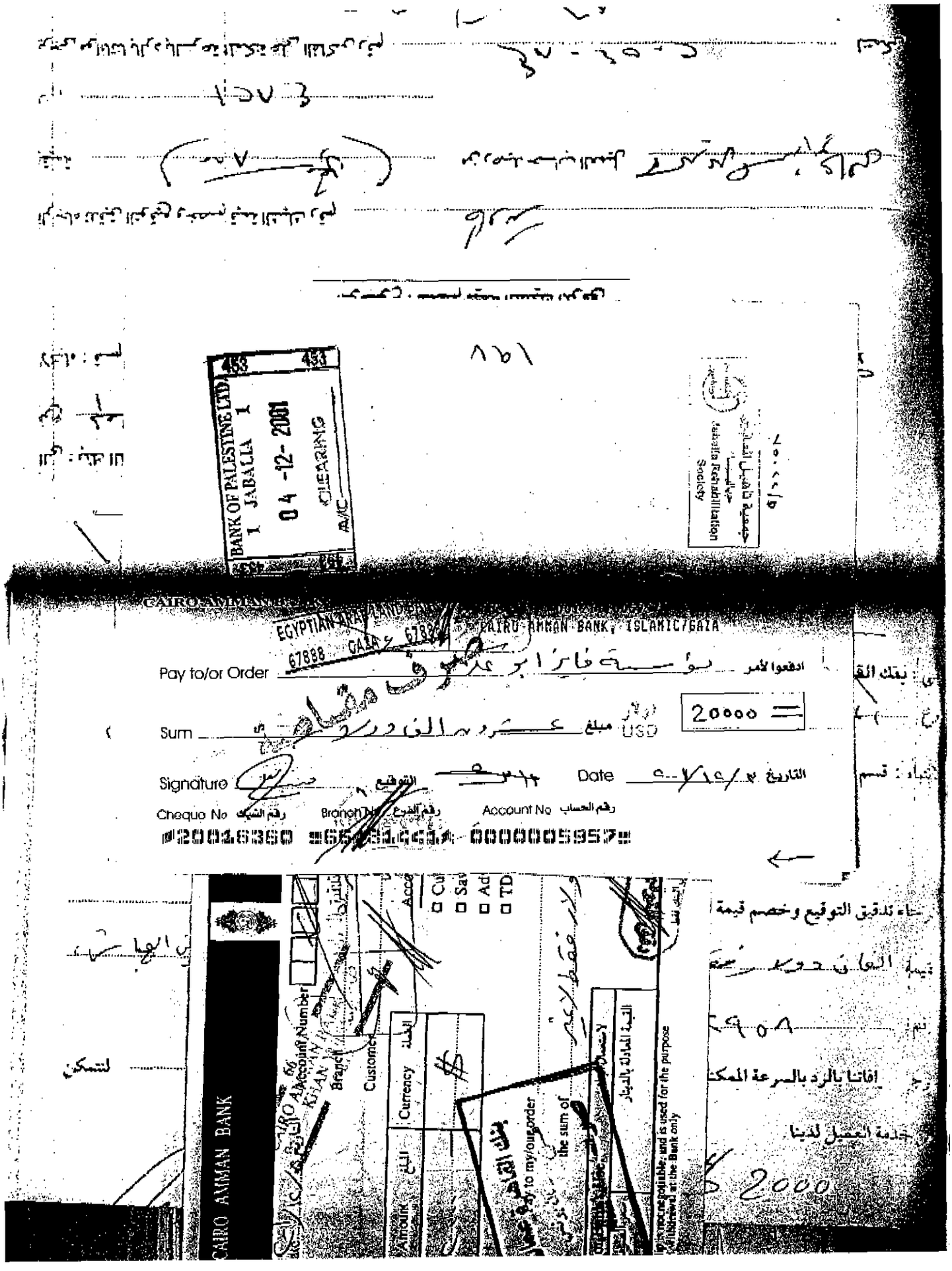
BANK OF PALESTINE LTD
1 JABALIA 1
04 -12- 2001
CLEARING
Jabalia Rehabilitation Society
CAIRO AMMAN BANK, ISLAMIC/GAZA
EGYPTIAN ARAB LAND BANK
67888 GAZA
Pay to/or Order
Sum
USD
20000
Signature
Date
Cheque No
Account No
0000005957
CAIRO AMMAN BANK
Currency
Customer
the sum of
Pay to my/our order
2000

[TN: Check stamped -- Egyptian Arab Land Bank
6788 – Gaza – 6788

Cairo Amman Bank

Pay to the order of: Fayez Abu Akar Establishment
The sum of: Twenty Thousand Dollars only.....$20000.-

Signature: (Signed) Date: 12/3/2001
Check No. 20016360 Branch: 66-81441 Account No. 0000005957

قيد محاسبي

...لات الاسلامية / غزة
...عاملات الاسلامية
... ب 5350

التاريخ : ...2001
رقم الحركة: ...689
OLA

...لعملة	السعر	منه/له	المبلغ	المعـ...
...ينار اردني اردني	1.0000000	منه	280.000	...0.000 دفعة نقدية لدى ش.القدس/...
...ينار اردني الشافعي	1.0000000	له	280.000	...0.000 دفعة نقدية لدى ش.القدس

...ت منه : 280.000 اجمالي حركات له : 280.000

...ـه دققـــه المفوض

Pay to/or Order
Sum
Signature
Cheque No
Branch No
Account No
Date
USD
1563

...ominination	Count	Subtotal

HLFCAB001374

234

[TN: Poor photocopy of a check]

[TN: Top part of the check is illegible]

Pay to the order of: Gaza National Insurance Company
The sum of: One Thousand Five Hundred Sixty Three Dollars only.....$1563.-

Signature: (Signed) Date: 12/4/2001
Check No. 20016362 Branch: 66-8441 Account No. 0000005957

32